2. ¿Accedemos a paddoc?

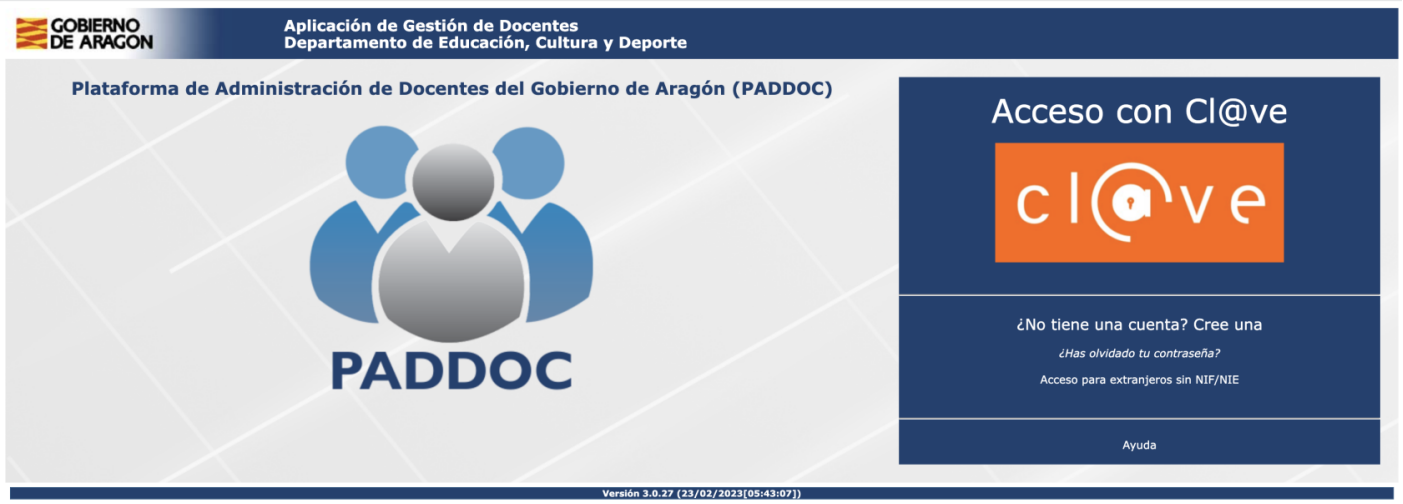

Paddoc es la Plataforma de Administración de Docentes del Gobierno de Aragón. En ella, podemos **realizar trámites relacionados con nuestra situación administrativa como docentes**, desde consultar datos hasta participar en diversos procesos selectivos.

Para acceder, es necesario el sistema de autentificación que podrá ser mediante **certificado electrónico**, **CL@VE MÓVIL, CL@VE PIN , o**

CL@VE Permanente (siendo este último el más generalizado), lo que garantizará nuestra seguridad en la identificación.

Copyright 2025

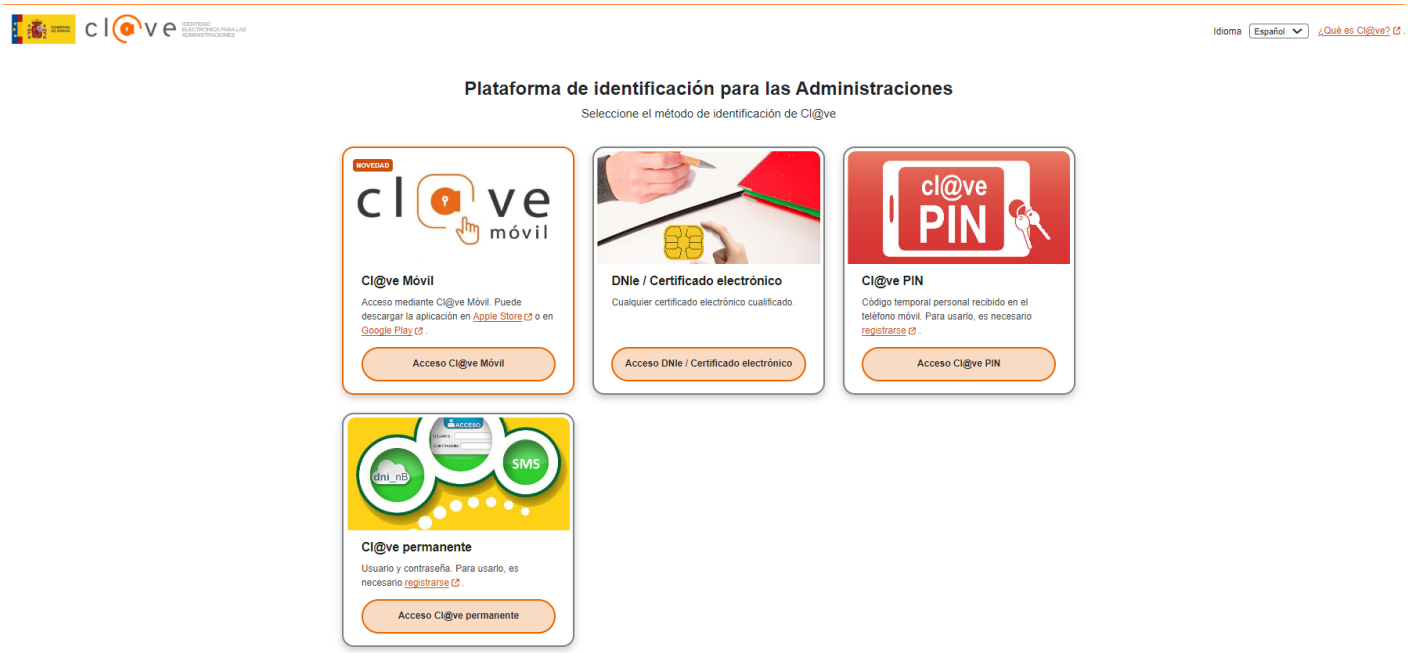

Una vez accedemos, encontramos las siguientes opciones:

- **Datos personales del docente:** nos permite modificar nuestros datos personales a efectos de notificaciones (dirección física y de correo electrónico).
- **Méritos:** nos permite consultar los méritos que hemos incluido, en sus distintas categorías.
- **Convocatorias de Incorporación a Listas:** para procedimientos extraordinarios de apertura de listas, hay que hacerlos siempre dentro del plazo de tiempo establecido por la administración.

- **Actos de elección de Interinos y Funcionarios:** para participar en los llamamientos para puestos de interinidad.
- **Concurso de traslados:** para gestionar el concurso de traslados de funcionarios de carrera.
- **Oposiciones:** trámites relacionados con oposiciones, desde la solicitud de participación hasta la consulta de tribunales y notas.
- **Nueva Baremación de Listas:** este apartado se utiliza para adjuntar méritos nuevos que permitan a un docente variar su posición en la lista de interinos. Se realiza cada tres años y es obligatorio para mantenerse en listas aunque no se disponga de ningún mérito nuevo.
- **Doceo:** plataforma de formación docente del Gobierno de Aragón, que veremos en más profundidad en el apartado *1.4*
- **Permisos de formación de Docentes:** para solicitar permisos para acceder a formaciones durante el horario laboral de los docentes.
- **Itinerancias y compensaciones:** nos permitirá gestionar la reintegración de gastos por itinerancias.
- **Nóminas:** en este apartado podemos consultar las nóminas, así como modificar el IRPF de las mismas.
- **Acción social:** para acceder a las distintas convocatorias de acción social y gestionarlas si están en periodo activo.
- **Registro de la formación del profesorado:** registra toda la formación realizada por el docente.
- **ArcoDigital:** plataforma que nos permite conocer nuestro nivel de competencia digital docente, tanto global, como por áreas así como ver la formación relacionada estas.

> La formación que aparece en el **apartado Méritos** aportada para procesos selectivos y categorizada en apartados pero estos méritos podrían no ser todos los que aparecen en nuestro extracto de formación.

> El **extracto de formación** generado en Registro de formación de profesorado**, tiene validez oficial, siempre y cuando se haya solicitado su firma por parte del docente a la DG general competente.** El que se puede generar el docente desde su Registro de formación solo tiene validez informativa puesto que viene sin firma.

Revision #1
Created 5 January 2025 18:15:25 by Vladi
Updated 5 January 2025 18:15:25 by Vladi