

# Crear diagrama relacional con ERD Plus

Vamos a ver cómo se crearía un diagrama relacional con la herramienta **ERD Plus**.

Imaginad que tenemos el diagrama ER siguiente sobre una base de datos de recetas:

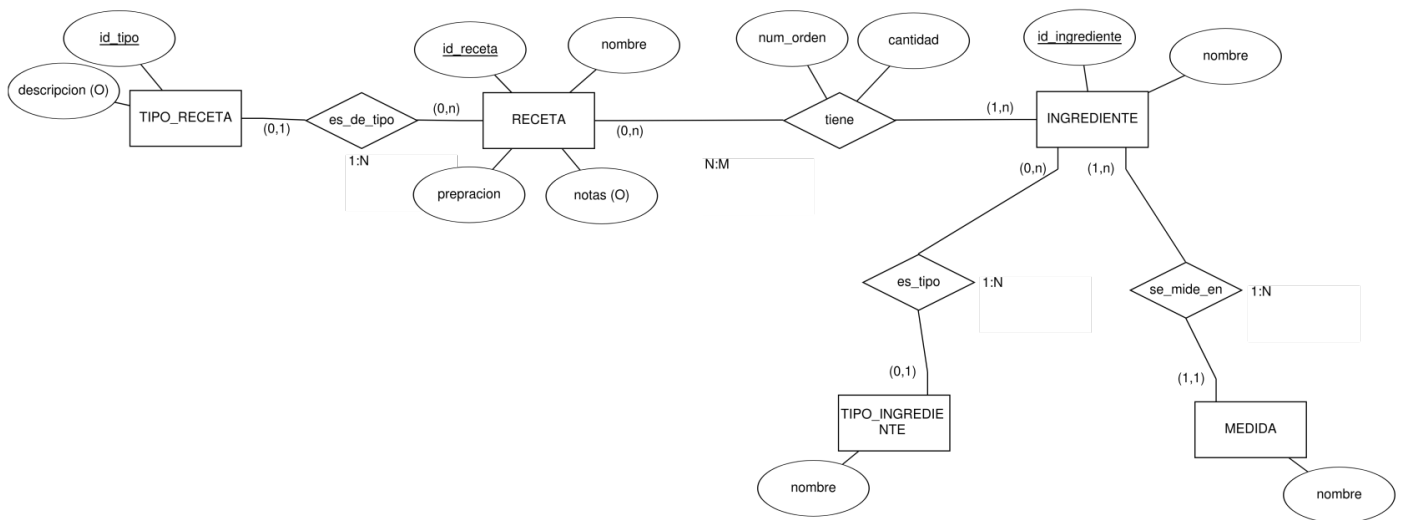

Si diagrama relacional correspondiente es el siguiente:

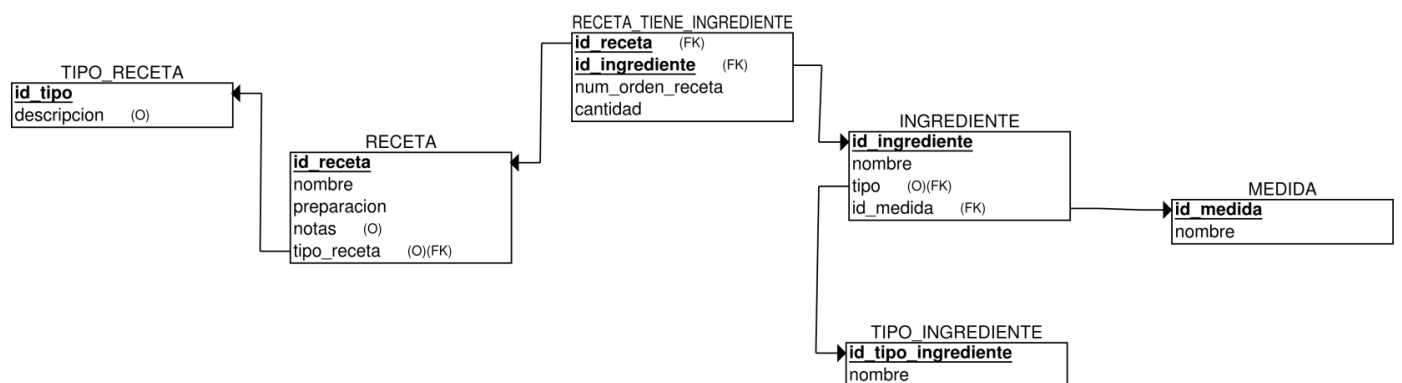

Voy a indicar cómo se crea cada uno de los elementos del diagrama.

## Tablas

Hay que clicar sobre el botón "table":

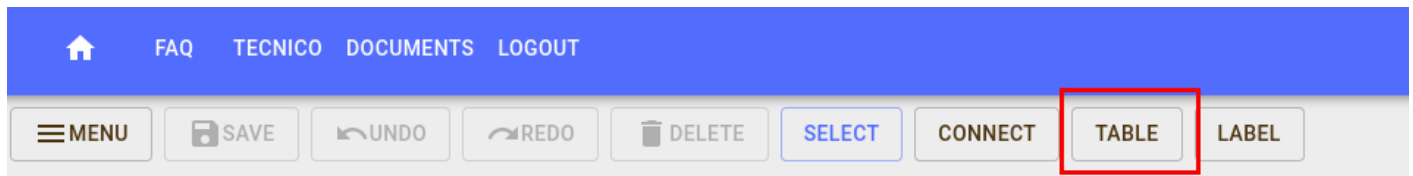

A continuación clicar sobre cualquier punto del lienzo de dibujo y se creará una tabla vacía:

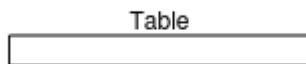

Seleccionando la tabla, a la derecha aparecen todas las opciones de la tabla:

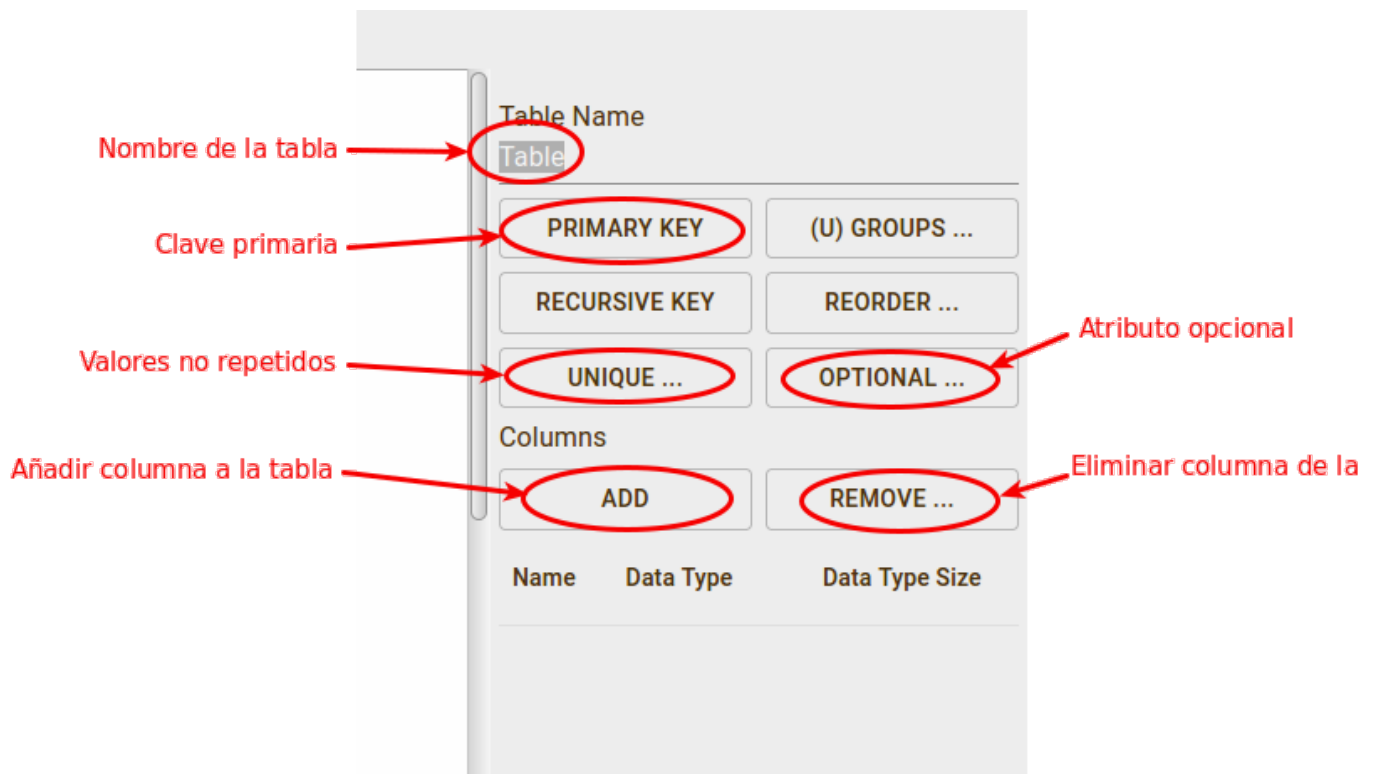

Vamos a crear la tabla Receta.

Tiene 5 columnas, pero una es una clave ajena, así que esa se añade de otra manera que se explica más abajo.

Para añadir las columnas, hay que clicar sobre el botón "ADD" y se abre debajo la ventana con las columnas:

ADD		REMOVE ...	
Name	Data Type	Data Type Size	
id_receta	INT		
nombre	VARCHAR(n)	255	
preparacion	VARCHAR(n)	1000	
notas	VARCHAR(n)	1000	

Se van rellenando los nombres de las columnas y el tipo de dato como en la imagen de arriba.

Ahora, para indicar la clave primaria, se clicla en "PRIMARY KEY" y se abre una ventana con todas las columnas para seleccionar cuáles forman parte de la clave primaria:

Table Name  
RECETA

SAVE

CANCEL

Select columns for the Primary Key

Key	Name
<input checked="" type="checkbox"/>	id_receta
<input type="checkbox"/>	nombre
<input type="checkbox"/>	preparacion
<input type="checkbox"/>	notas

También hay que indicar que la columna notas es opcional (no obligatoria). Para eso clicar sobre "OPTIONAL" y hacer lo mismo que al seleccionar la clave primaria:

Table Name

RECETA

SAVE

CANCEL

Select Optional columns

Key	Name
<input type="checkbox"/>	id_receta
<input type="checkbox"/>	nombre
<input type="checkbox"/>	preparacion
<input checked="" type="checkbox"/>	notas

Falta solo añadir la clave ajena. Para eso es necesario tener previamente creadas las dos tablas que intervienen en la clave ajena, en este caso la tabla "TIPO\_RECETA" y la tabla "RECETA".

Se selecciona el botón "CONNECT" del menú principal y hay que clicar en la tabla cuya clave primaria va a ser clave ajena (TIPO\_RECETA) y arrastrar hasta la tabla en la que va a añadirse la columna como clave ajena (RECETA):

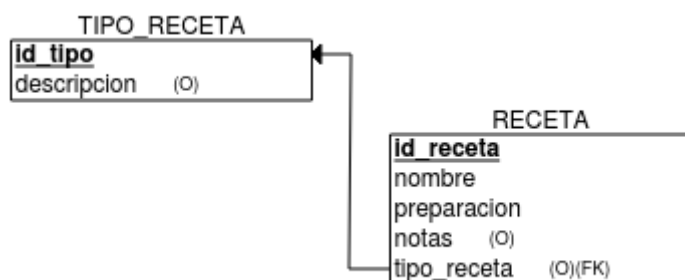

Y la columna se añade sola a la tabla RECETA.

Siguiendo estos mismos pasos para el resto de tablas, se crea el diagrama completo.

Financiado por el Ministerio de Educación y Formación Profesional y por la Unión Europea - NextGenerationEU



---

Revision #4

Created 1 September 2022 11:52:57 by Berta

Updated 17 January 2023 15:46:48 by Equipo CATEDU