

# TUTOR

## 1. Principales informes como tutor

En esta sección, verás como puedes generar los informes como tutor del grupo. Ten en cuenta, que muchos de ellos directamente los puedes obtener como docente y por eso, se encuentran explicados en ese apartado.

Producto de Gestión Académica [versión 5.10] malvareza Desconectar

Configuración Promoción y Matrícula Grupos Alumnado Personal Curso Escolar Recursos Utilidades 1

Estadísticas Universidades Solicitud de Títulos Informes 2 Kronowin Peñalara

Exportación de Ficheros Utilidades Horarios

Informes

Buscador

Total Resultados: 52

GRUPO	NOMBRE	TIPOS DE ENSEÑANZA
Absentismo	ABSEN-Control Asistencia del alumnado por Profesor	
Absentismo	ABSEN-Menores de 16 con más de 24 faltas de Asistencia	
Absentismo	ABSEN-Parte de ausencias mensual por grupo	
Absentismo	ABSEN-Parte de Faltas de Asistencia por Grupo	
Absentismo	ABSEN-Parte de retrasos mensual por grupo	
Absentismo	ABSEN-Partes Faltas Asistencia Alumno 3	
Absentismo	ABSENT-Faltas de asistencia	
Alumnado	ALUM- Alumnos matricula parcial	
Alumnado	ALUM- Alumnos que han repetido en ESO o BACHILLERATO	
Alumnado	ALUM-Carnet identificativo de alumno en prácticas	
Alumnado	ALUM-Carnets Alumnado Por Grupo	
Alumnado	ALUM-Carnets Alumnado Por Mes	
Alumnado	ALUM-Horario de grupo	
Alumnado	ALUM-Incidencias	
Alumnado	ALUM-Incidencias - Resumen por periodo de tiempo y grupo	
Alumnado	ALUM-Informe por traslado del alumno durante un curso de Primaria (Anexo V)	
Alumnado	ALUM-Lista de Alumnos con direcciones y teléfonos	
Alumnado	ALUM-Listado de alumnos con foto	
Alumnado	ALUM-Listado de alumnos con matrícula	
Alumnado	ALUM-Listado de alumnos por grupo	
Alumnado	ALUM-Localidad de procedencia de los alumnos	
Alumnado	ALUM-Parte Incidencias 4	

Ámbito Sierra de Guara (I.E.S. Huesca) Curso escolar 2020/2021

Como tutor del Grupo, podrás obtener informes que pueden resultar muy útiles como

- 3.ABSEN-Partes Faltas Asistencia Alumno
- 4.ALUM-Parte Incidencias
- 5.EVAL-Boletín

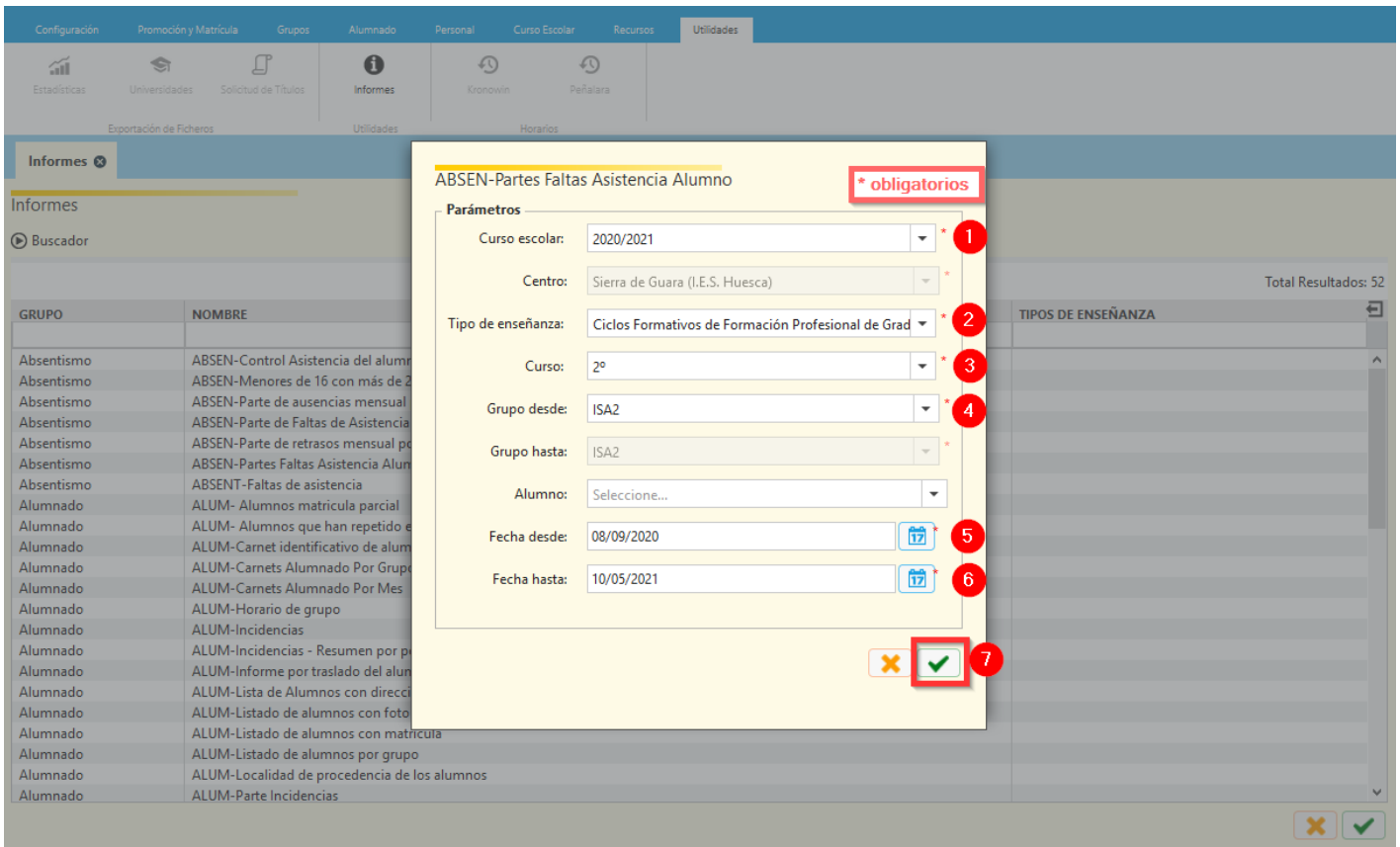

The screenshot displays the 'ABSEN-Partes Faltas Asistencia Alumno' dialog box within the CATEDU interface. The dialog is titled '\* obligatorios' and contains the following fields and controls:

- Curso escolar:** 2020/2021 (marked with a red circle 1 and an asterisk)
- Centro:** Sierra de Guara (I.E.S. Huesca) (marked with a red circle 2 and an asterisk)
- Tipo de enseñanza:** Ciclos Formativos de Formación Profesional de Grad (marked with a red circle 3 and an asterisk)
- Curso:** 2º (marked with a red circle 4 and an asterisk)
- Grupo desde:** ISA2 (marked with a red circle 5 and an asterisk)
- Grupo hasta:** ISA2 (marked with a red circle 6 and an asterisk)
- Alumno:** Seleccione... (marked with a red circle 7)
- Fecha desde:** 08/09/2020 (marked with a red circle 8 and an asterisk)
- Fecha hasta:** 10/05/2021 (marked with a red circle 9 and an asterisk)

At the bottom right of the dialog, there are two buttons: a red 'X' button and a green checkmark button (marked with a red circle 10). The background shows a list of reports and a table with columns 'GRUPO' and 'NOMBRE'.

En este diálogo es importante saber que es posible exportar el listado a otros formatos para su posterior utilización con otras herramientas, por ejemplo, Excel (.xls), Calc(.xls), Word(.rtf), Writer(.rtf)...

## Previsualización Informe





**GOBIERNO DE ARAGÓN**  
Departamento de Educación,  
Cultura y Deporte

**PARTE DE FALTAS DE ASISTENCIA DEL ALUMNO**

DESDE EL 08 de SEPTIEMBRE de 2020 HASTA EL 24 de MAYO de 2021

Curso Escolar : 2020/2021

Centro:

Sierra de Guara (I.E.S. Huesca)

Enseñanza / Curso / Grupo:

Administración de Sistemas Informáticos en Red / 2º / ISA2

Listado				Ausencia / Retraso	Justificada	Observaciones
Nº Orden	Materia	Sesión	Fecha			
1	Implantación de aplicaciones web	12, 19:30 - 20:20	Lunes 14 SEPTIEMBRE	Ausencia	NO	
2	Implantación de aplicaciones web	13, 20:25 - 21:15	Lunes 14 SEPTIEMBRE	Ausencia	NO	
3	Administración de sistemas operativos	10, 17:20 - 18:10	Martes 06 OCTUBRE	Ausencia	NO	
4	Administración de sistemas operativos	11, 18:15 - 19:05	Martes 06 OCTUBRE	Ausencia	NO	
5	Implantación de aplicaciones web	8, 15:30 - 16:20	Viernes 16 OCTUBRE	Retraso	NO	
6	Administración de sistemas operativos	10, 17:20 - 18:10	Lunes 26 OCTUBRE	Ausencia	NO	
7	Administración de sistemas operativos	8, 15:30 - 16:20	Lunes 26 OCTUBRE	Ausencia	NO	
8	Administración de sistemas operativos	9, 16:25 - 17:15	Lunes 26 OCTUBRE	Ausencia	NO	
9	Implantación de aplicaciones web	12, 19:30 - 20:20	Lunes 09 NOVIEMBRE	Ausencia	NO	
10	Administración de sistemas operativos	10, 17:20 - 18:10	Martes 01 DICIEMBRE	Ausencia	NO	
11	Administración de sistemas operativos	11, 18:15 - 19:05	Martes 01 DICIEMBRE	Ausencia	NO	
12	Administración de sistemas operativos	10, 17:20 - 18:10	Lunes 21 DICIEMBRE	Ausencia	NO	
13	Implantación de aplicaciones web	12, 19:30 - 20:20	Lunes 21 DICIEMBRE	Ausencia	NO	
14	Implantación de aplicaciones web	13, 20:25 - 21:15	Lunes 21 DICIEMBRE	Ausencia	NO	
15	Administración de sistemas operativos	8, 15:30 - 16:20	Lunes 21 DICIEMBRE	Ausencia		
16	Administración de sistemas operativos	9, 16:25 - 17:15	Lunes 21 DICIEMBRE	Ausencia		
17	Implantación de aplicaciones web	8, 15:30 - 16:20	Viernes 08 ENERO	Ausencia		
18	Implantación de aplicaciones web	9, 16:25 - 17:15	Viernes 08 ENERO	Ausencia		
19	Implantación de aplicaciones web	10, 17:20 - 18:10	Miércoles 20 ENERO	Ausencia		
20	Administración de sistemas operativos	11, 18:15 - 19:05	Miércoles 20 ENERO	Ausencia		
21	Administración de sistemas operativos	10, 17:20 - 18:10	Lunes 01 FEBRERO	Ausencia		
22	Implantación de aplicaciones web	12, 19:30 - 20:20	Lunes 01 FEBRERO	Ausencia		
23	Implantación de aplicaciones web	13, 20:25 - 21:15	Lunes 01 FEBRERO	Ausencia		
24	Administración de sistemas operativos	8, 15:30 - 16:20	Lunes 01 FEBRERO	Ausencia		
25	Administración de sistemas operativos	9, 16:25 - 17:15	Lunes 01 FEBRERO	Ausencia		
26	Implantación de aplicaciones web	12, 19:30 - 20:20	Lunes 08 FEBRERO	Ausencia		

Cancelar

1

FORMATO DIFERENTE PARA  
DESCARGA, SI LO NECESITAMOS

PDF

DOCX

ODT

XLS

ODS

RTF

CSV

XML

2

Descargar

## 2. Introducir días consecutivos de faltas, pudiéndolas justificar de manera simultánea

Desde SIGAD Académica podemos insertar las faltas de varios días consecutivos y justificarlas en un sólo paso. Este proceso puede resultar muy útil para insertar y justificar faltas derivadas de Covid, por ejemplo. Primero hay que seleccionar la ficha Faltas del menú Alumnos.

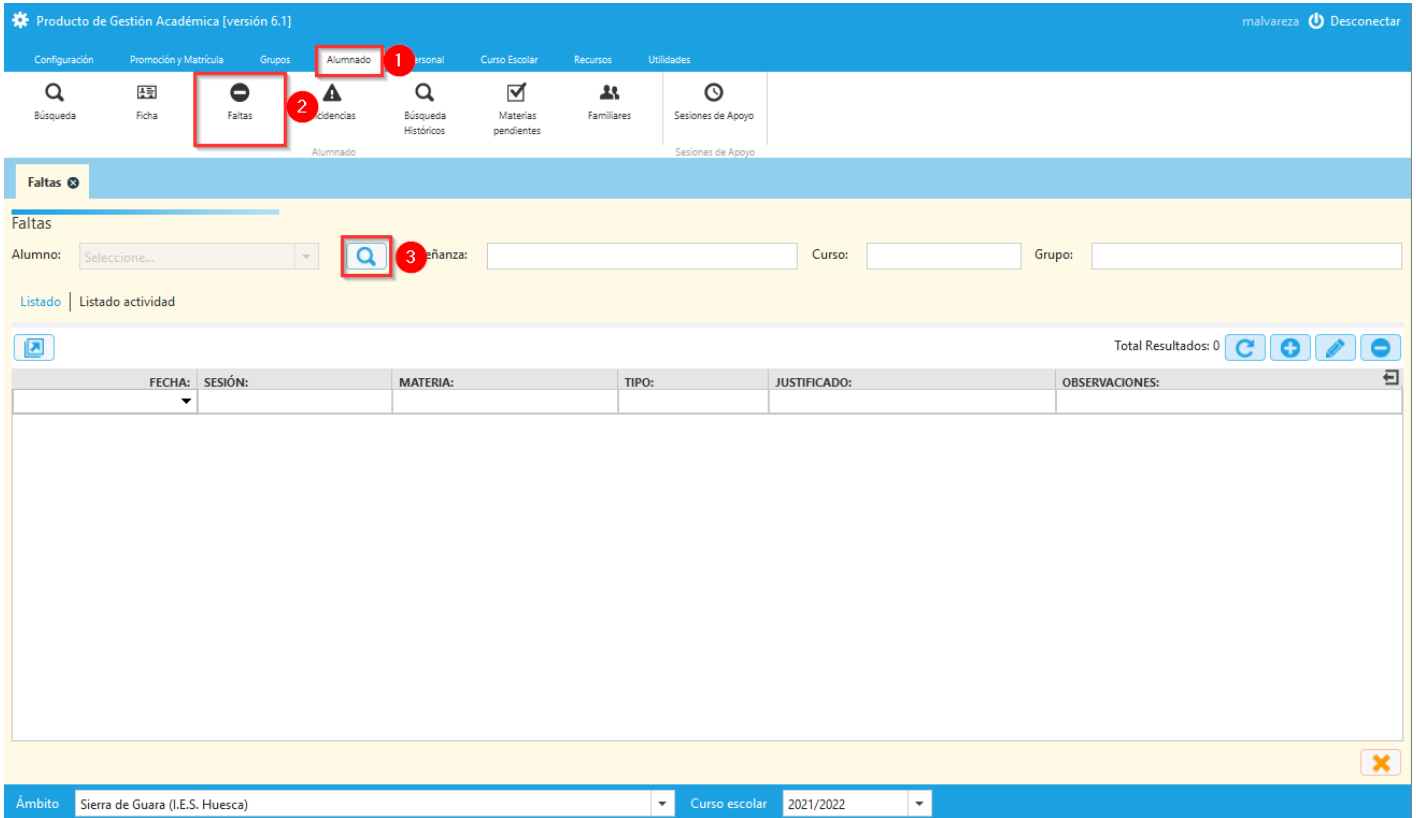

Producto de Gestión Académica [versión 6.1] malvarezca Desconectar

Configuración Promoción y Matrícula Grupos **Alumnado** Personal Curso Escolar Recursos Utilidades

Búsqueda Ficha **Faltas** Incidencias Búsqueda Históricas Materias pendientes Familiares Sesiones de Apoyo

Faltas

Alumno: Seleccione... Enseñanza: Curso: Grupo:

Listado | Listado actividad

Total Resultados: 0

FECHA:	SESIÓN:	MATERIA:	TIPO:	JUSTIFICADO:	OBSERVACIONES:
--------	---------	----------	-------	--------------	----------------

Ámbito Sierra de Guara (I.E.S. Huesca) Curso escolar 2021/2022

A continuación, procederemos a seleccionar al alumno/a del que queremos insertar las faltas.

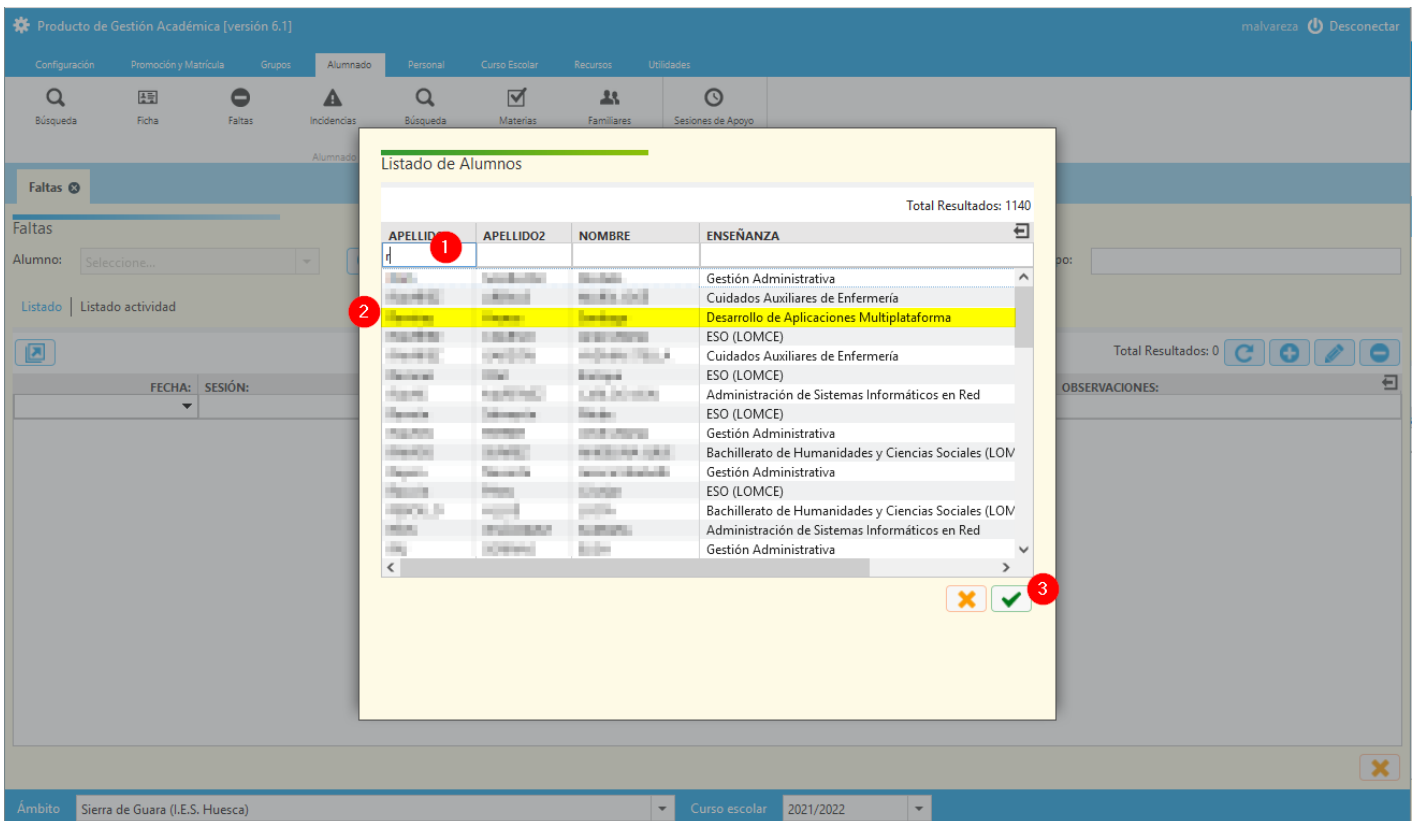

Producto de Gestión Académica [versión 6.1] malvarezca Desconectar

Configuración Promoción y Matrícula Grupos **Alumnado** Personal Curso Escolar Recursos Utilidades

Búsqueda Ficha Faltas Incidencias Búsqueda Materias Familiares Sesiones de Apoyo

Faltas

Alumno: Seleccione... Enseñanza: Curso: Grupo:

Listado | Listado actividad

Total Resultados: 0

OBSERVACIONES:

Listado de Alumnos Total Resultados: 1140

APELLID1	APELLID2	NOMBRE	ENSEÑANZA
[...]	[...]	[...]	Gestión Administrativa
[...]	[...]	[...]	Cuidados Auxiliares de Enfermería
[...]	[...]	[...]	<b>Desarrollo de Aplicaciones Multiplataforma</b>
[...]	[...]	[...]	ESO (LOMCE)
[...]	[...]	[...]	Cuidados Auxiliares de Enfermería
[...]	[...]	[...]	ESO (LOMCE)
[...]	[...]	[...]	Administración de Sistemas Informáticos en Red
[...]	[...]	[...]	ESO (LOMCE)
[...]	[...]	[...]	Gestión Administrativa
[...]	[...]	[...]	Bachillerato de Humanidades y Ciencias Sociales (LOV)
[...]	[...]	[...]	Gestión Administrativa
[...]	[...]	[...]	ESO (LOMCE)
[...]	[...]	[...]	Bachillerato de Humanidades y Ciencias Sociales (LOV)
[...]	[...]	[...]	Administración de Sistemas Informáticos en Red
[...]	[...]	[...]	Gestión Administrativa

Ámbito Sierra de Guara (I.E.S. Huesca) Curso escolar 2021/2022

Finalmente, procederemos a añadir las faltas, tal y como se muestra en la imagen.

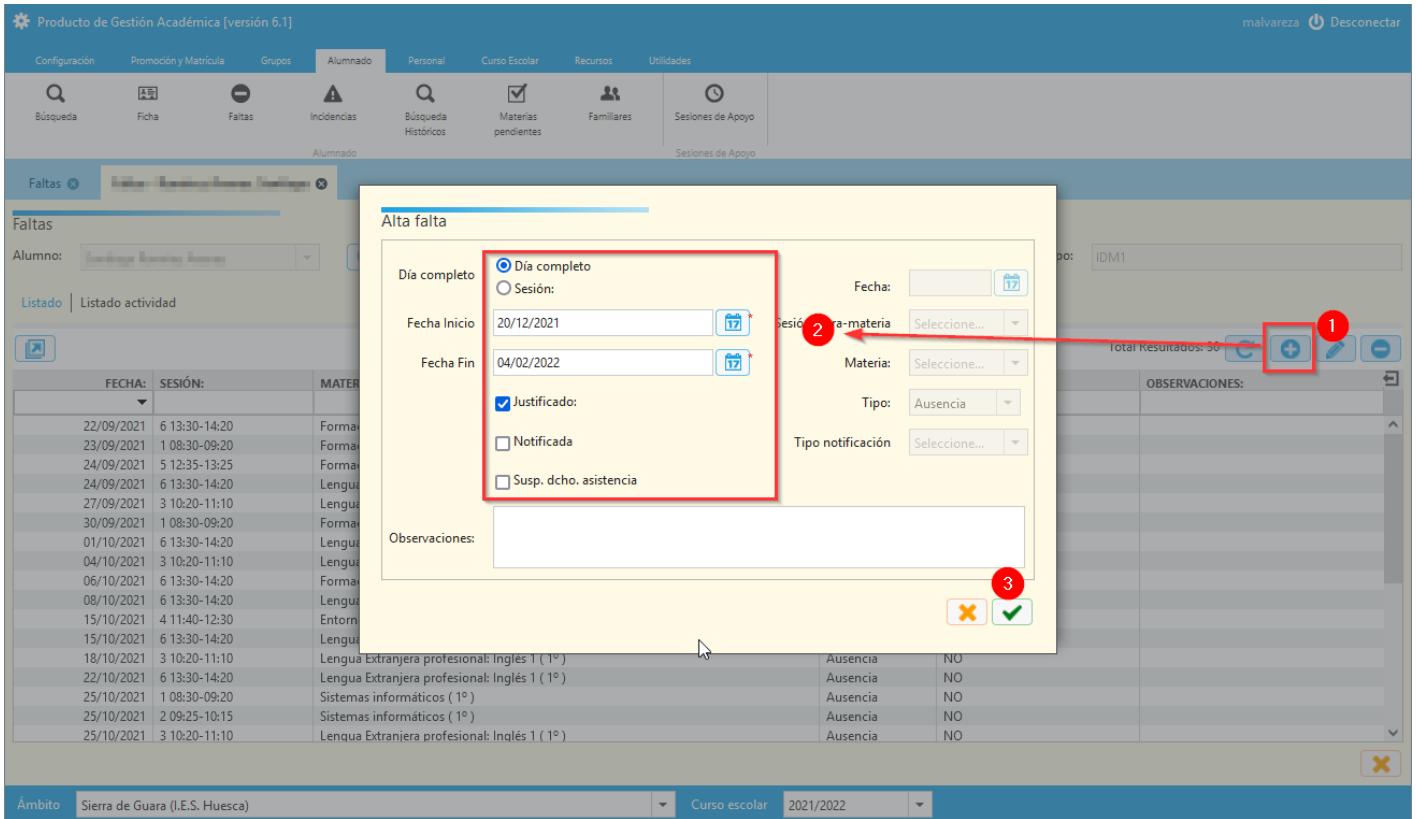

Revision #1

Created 2025-11-09 12:19:32 CET by pp4mnk

Updated 2025-11-09 12:19:32 CET by pp4mnk