

MÓDULO 2. SIGAD ACADÉMICA

- DOCENTE
- TUTOR

DOCENTE

1. Principales informes como docente

Como docente, podrás generar directamente información relativa a tus alumnos y posteriormente, te podrá servir para llevar un control impreso o digital de los mismos, para ello, podrás proceder como se indica en la capturas que verás a continuación.

Producto de Gestión Académica [versión 5.10] malvareza Desconectar

Configuración Promoción y Matriculación Grupos Alumnado Personal Curso Escolar Recursos Utilidades

Estadísticas Universidades Solicitud de Títulos Informes Kronowin Peñalara

Exportación de Ficheros Utilidades Horarios

Informes

Buscador

Total Resultados: 17

GRUPO	NOMBRE	TIPOS DE ENSEÑANZA
Absentismo	ARSEN-Control Asistencia del alumnado por Profesor	
Alumnado	ALUM-Horario de grupo	
Alumnado	ALUM-Lista de Alumnos con direcciones y teléfonos	
Alumnado	ALUM-Listado de alumnos con foto	
Alumnado	ALUM-Listado de alumnos por grupo	
Evaluación	EVAL-Acta Evaluación Ordinaria ESO (2013)-ANEXO Ila	
	Informe valorativo individual (COVID) ver datos aportados por profesor	
	OTRO-Listado de grupos por centro	
	OTRO-Listado de grupos por centro y sexo	
	OTRO-Listado de grupos/tutores/delegados del centro	
	OTRO-Listado Ocupacion Aulas	
	OTRO-Pegatinas de Correspondencia 105x35	
	OTRO-Pegatinas del Alumnado 105x35	
	PROF - Listado de profesores con foto	
Profesorado	PROF-Cuaderno del profesor	
Profesorado	PROF-Horario de atención a familias por parte de los profesores del Grupo	
Profesorado	PROF-Listado de profesores con foto por grupo	

Ámbito Sierra de Guara (I.E.S. Huesca) Curso escolar 2020/2021

A continuación citamos algunos de los informes que te pueden resultar especialmente útiles.

3.ALUM-Horario de grupo

4.ALUM-Lista de Alumnos con direcciones y teléfonos

5.ALUM-Listado de alumnos con foto

6.ALUM-Listado de alumnos por grupo

ALUM-Listado de alumnos por grupo

*** obligatorios**

Parámetros

Curso escolar: 2020/2021 *

Centro: Sierra de Guara (I.E.S. Huesca) *

Grupo desde: ISA2 *

Grupo hasta: ISA2 *

1

2

X ✓

En este diálogo es importante saber que es posible exportar el listado a otros formatos para su posterior utilización con otras herramientas, por ejemplo, Excel (.xls), Calc(.xls), Word(.rtf), Writer(.rtf)...

Previsualización Informe



IES SIERRA DE GUARA2020/2021

Grupo de Estudio: ISA2

Descripción: ADMINISTRACION DE SISTEMAS INFORMATICOS EN RED

Enseñanza: Administración de Sistemas Informáticos en Red

Curso: 2º

Vespertino

Tutor: [REDACTED]

Nº	Apellidos	Nombre	Fecha Nacim.	Expediente	Repite	Matricula
1	[REDACTED]	[REDACTED]	[REDACTED]	[REDACTED]		
2	[REDACTED]	[REDACTED]	[REDACTED]	[REDACTED]	S	
3	[REDACTED]	[REDACTED]	[REDACTED]	[REDACTED]	S	
4	[REDACTED]	[REDACTED]	[REDACTED]	[REDACTED]		
5	[REDACTED]	[REDACTED]	[REDACTED]	[REDACTED]		
6	[REDACTED]	[REDACTED]	[REDACTED]	[REDACTED]	S	
7	[REDACTED]	[REDACTED]	[REDACTED]	[REDACTED]	S	
8	[REDACTED]	[REDACTED]	[REDACTED]	[REDACTED]	S	
9	[REDACTED]	[REDACTED]	[REDACTED]	[REDACTED]		
10	[REDACTED]	[REDACTED]	[REDACTED]	[REDACTED]	S	
11	[REDACTED]	[REDACTED]	[REDACTED]	[REDACTED]	S	
12	[REDACTED]	[REDACTED]	[REDACTED]	[REDACTED]	S	
13	[REDACTED]	[REDACTED]	[REDACTED]	[REDACTED]		
14	[REDACTED]	[REDACTED]	[REDACTED]	[REDACTED]		
15	[REDACTED]	[REDACTED]	[REDACTED]	[REDACTED]		
16	[REDACTED]	[REDACTED]	[REDACTED]	[REDACTED]		
17	[REDACTED]	[REDACTED]	[REDACTED]	[REDACTED]		
18	[REDACTED]	[REDACTED]	[REDACTED]	[REDACTED]		
19	[REDACTED]	[REDACTED]	[REDACTED]	[REDACTED]		
20	[REDACTED]	[REDACTED]	[REDACTED]	[REDACTED]		

PDF

DOCX

ODT

XLS

ODS

RTF

CSV

XML

PDF

1

FORMATO DIFERENTE PARA DESCARGA, SÍ LO NECESITAMOS

2

Descargar

Cancelar

2. Introducir días consecutivos de faltas, pudiéndolas justificar de manera simultánea

Desde SIGAD Académica si impartimos una materia y no somos tutores, cuando insertamos las faltas como se ve en las imágenes, indicando un día inicial y otro final, se pueden marcar sólo nuestras sesiones, a pesar de estar marcado día completo.

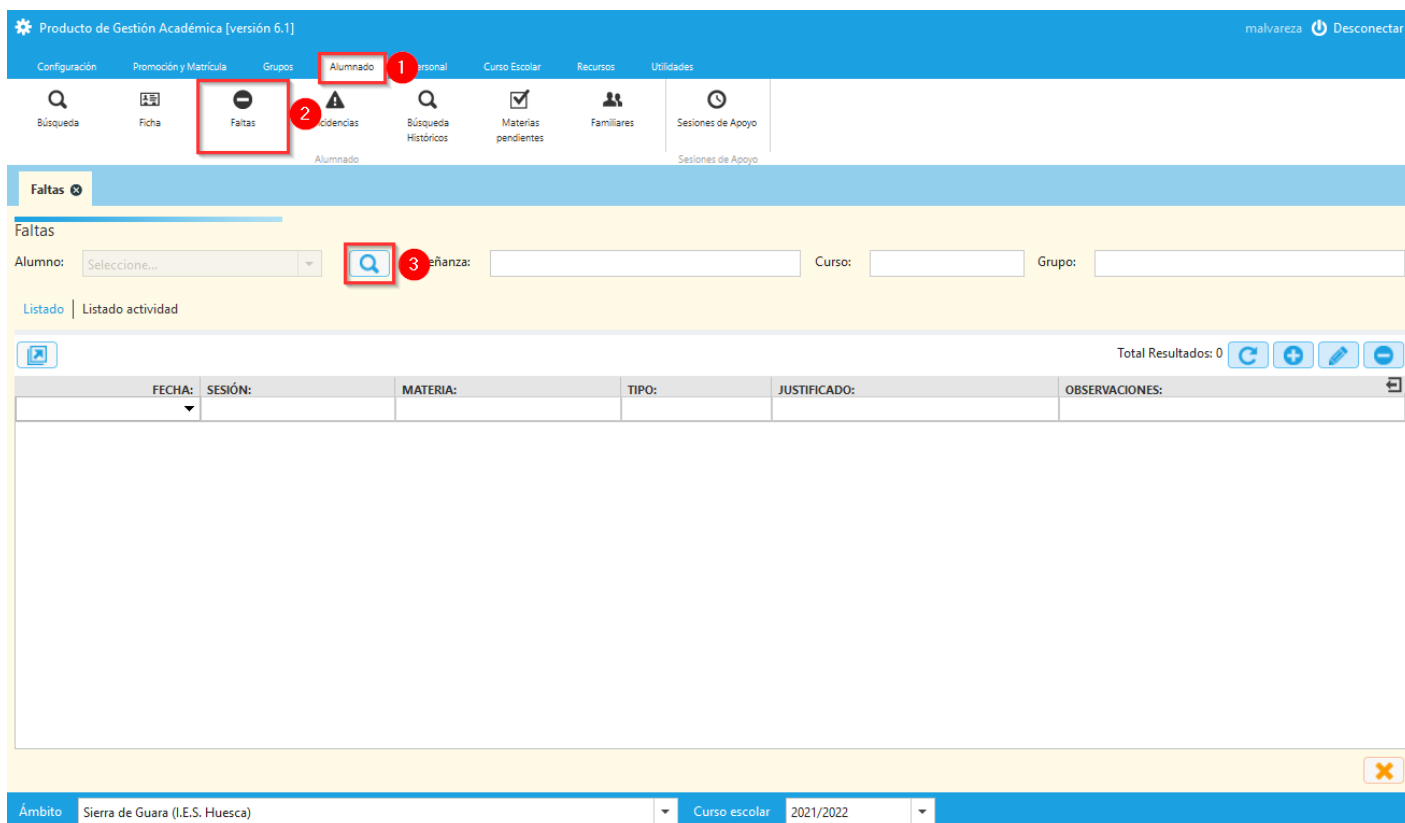

A continuación, procederemos a seleccionar al alumno/a del que queremos insertar las faltas.

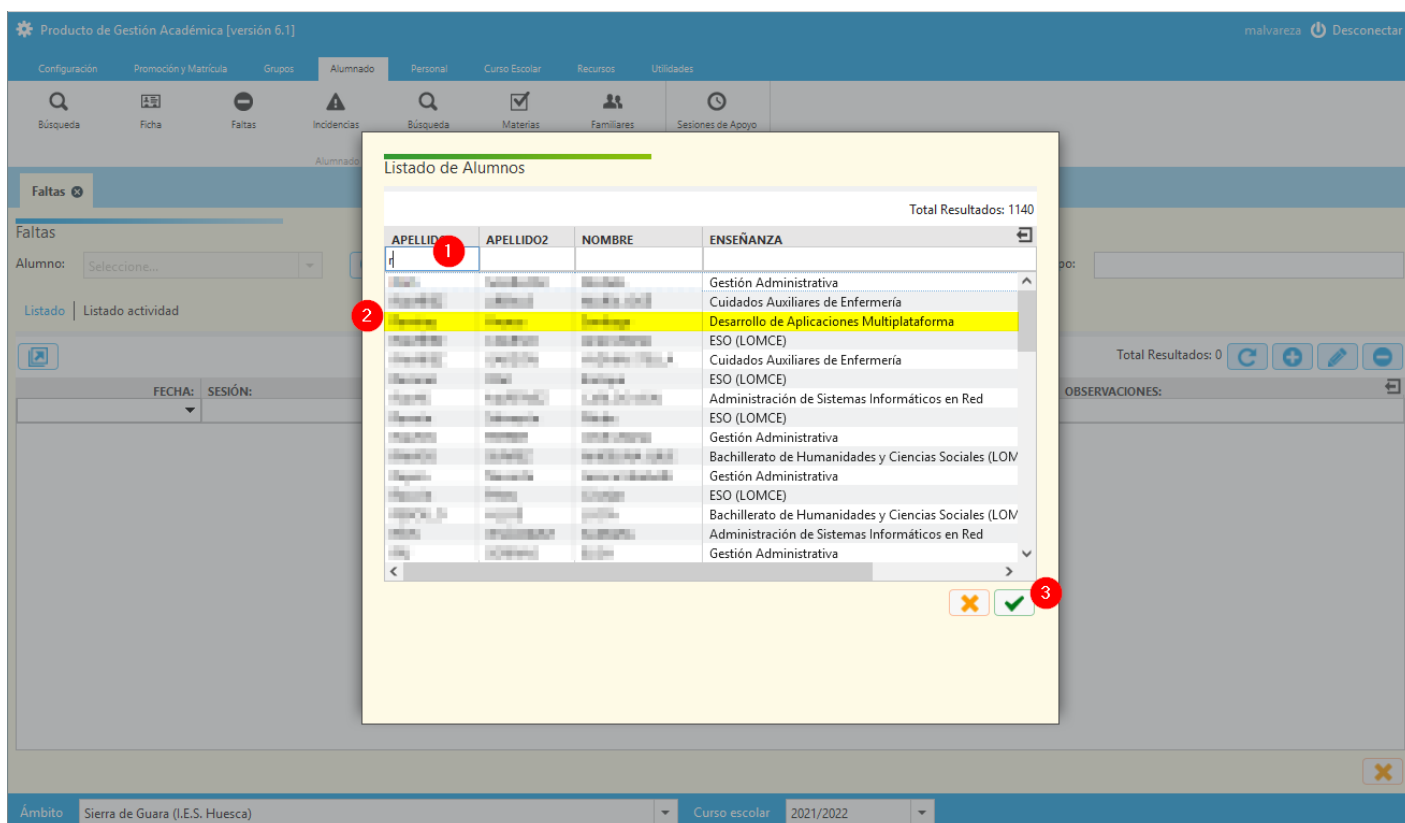

Finalmente, procederemos a añadir las faltas, tal y como se muestra en la imagen.

Faltas

Alumno:

Listado | Listado actividad

FECHA:

SESIÓN:

Fecha Fin

15/02/2022



Materia:

Seleccione...

Tipo:

Ausencia

Tipo notificación



Seleccione...

☐ Justificado:

☐ Notificada

☐ Susp. dcho. asistencia

Observaciones:

2

TUTOR

1. Principales informes como tutor

En esta sección, verás como puedes generar los informes como tutor del grupo. Ten en cuenta, que muchos de ellos directamente los puedes obtener como docente y por eso, se encuentran explicados en ese apartado.

Producto de Gestión Académica [versión 5.10] malvareza Desconectar

Configuración Promoción y Matriculación Grupos Alumnado Personal Curso Escolar Recursos Utilidades 1

Estadísticas Universidades Solicitud de Títulos Informes 2 Kronowin Peñalara

Exportación de Ficheros

Informes 3

Buscador

Total Resultados: 52

GRUPO	NOMBRE	TIPOS DE ENSEÑANZA
Absentismo	ABSEN-Control Asistencia del alumnado por Profesor	
Absentismo	ABSEN-Menores de 16 con más de 24 faltas de Asistencia	
Absentismo	ABSEN-Parte de ausencias mensual por grupo	
Absentismo	ABSEN-Parte de Faltas de Asistencia por Grupo	
Absentismo	ABSEN-Parte de retrasos mensual por grupo	
Absentismo	ABSEN-Partes Faltas Asistencia Alumno 3	
Absentismo	ABSENT-Faltas de asistencia	
Alumnado	ALUM- Alumnos matricula parcial	
Alumnado	ALUM- Alumnos que han repetido en ESO o BACHILLERATO	
Alumnado	ALUM-Carnet identificativo de alumno en prácticas	
Alumnado	ALUM-Carnets Alumnado Por Grupo	
Alumnado	ALUM-Carnets Alumnado Por Mes	
Alumnado	ALUM-Horario de grupo	
Alumnado	ALUM-Incidencias	
Alumnado	ALUM-Incidencias - Resumen por periodo de tiempo y grupo	
Alumnado	ALUM-Informe por traslado del alumno durante un curso de Primaria (Anexo V)	
Alumnado	ALUM-Lista de Alumnos con direcciones y teléfonos	
Alumnado	ALUM-Listado de alumnos con foto	
Alumnado	ALUM-Listado de alumnos con matrícula	
Alumnado	ALUM-Listado de alumnos por grupo	
Alumnado	ALUM-Localidad de procedencia de los alumnos	
Alumnado	ALUM-Parte Incidencias 4	

Ámbito Sierra de Guara (I.E.S. Huesca) Curso escolar 2020/2021

Como tutor del Grupo, podrás obtener informes que pueden resultar muy útiles como

3.ABSEN-Partes Faltas Asistencia Alumno

4.ALUM-Parte Incidencias

5.EVAL-Boletín

Configuración Promoción y Matrícula Grupos Alumnado Personal Curso Escolar Recursos Utilidades

Estadísticas Universidades Solicitud de Títulos Informes Kronowin Peñalara

Exportación de Ficheros Utilidades Horarios

Informes

Buscador

GRUPO	NOMBRE
Absentismo	ABSEN-Control Asistencia del alumno
Absentismo	ABSEN-Menores de 16 con más de 2
Absentismo	ABSEN-Parte de ausencias mensual
Absentismo	ABSEN-Parte de Faltas de Asistencia
Absentismo	ABSEN-Parte de retrasos mensual po
Absentismo	ABSEN-Partes Faltas Asistencia Alum
Absentismo	ABSENT-Faltas de asistencia
Alumnado	ALUM- Alumnos matricula parcial
Alumnado	ALUM- Alumnos que han repetido e
Alumnado	ALUM-Carnet identificativo de alum
Alumnado	ALUM-Carnets Alumnado Por Grupo
Alumnado	ALUM-Carnets Alumnado Por Mes
Alumnado	ALUM-Horario de grupo
Alumnado	ALUM-Incidencias
Alumnado	ALUM-Incidencias - Resumen por p
Alumnado	ALUM-Informe por traslado del alum
Alumnado	ALUM-Lista de Alumnos con direc
Alumnado	ALUM-Listado de alumnos con foto
Alumnado	ALUM-Listado de alumnos con matricula
Alumnado	ALUM-Listado de alumnos por grupo
Alumnado	ALUM-Localidad de procedencia de los alumnos
Alumnado	ALUM-Parte Incidencias

ABSEN-Partes Faltas Asistencia Alumno

* obligatorios

Parámetros

Curso escolar: 2020/2021

Centro: Sierra de Guara (I.E.S. Huesca)

Tipo de enseñanza: Ciclos Formativos de Formación Profesional de Grad

Curso: 2º

Grupo desde: ISA2

Grupo hasta: ISA2

Alumno: Seleccione...

Fecha desde: 08/09/2020

Fecha hasta: 10/05/2021

✕ ✓

Total Resultados: 52

TIPOS DE ENSEÑANZA

En este diálogo es importante saber que es posible exportar el listado a otros formatos para su posterior utilización con otras herramientas, por ejemplo, Excel (.xls), Calc(.xls), Word(.rtf), Writer(.rtf)...

Centro:
Sierra de Guara (I.E.S. Huesca)

 Enseñanza / Curso / Grupo:
**Administración de Sistemas
 Informáticos en Red / 2º / ISA2**

Listado				Ausencia / Retraso	Justificada	Observaciones
Nº Orden	Materia	Sesión	Fecha			
1	Implantación de aplicaciones web	12, 19:30 - 20:20	Lunes 14 SEPTIEMBRE	Ausencia	NO	
2	Implantación de aplicaciones web	13, 20:25 - 21:15	Lunes 14 SEPTIEMBRE	Ausencia	NO	
3	Administración de sistemas operativos	10, 17:20 - 18:10	Martes 06 OCTUBRE	Ausencia	NO	
4	Administración de sistemas operativos	11, 18:15 - 19:05	Martes 06 OCTUBRE	Ausencia	NO	
5	Implantación de aplicaciones web	8, 15:30 - 16:20	Viernes 16 OCTUBRE	Retraso	NO	
6	Administración de sistemas operativos	10, 17:20 - 18:10	Lunes 26 OCTUBRE	Ausencia	NO	
7	Administración de sistemas operativos	8, 15:30 - 16:20	Lunes 26 OCTUBRE	Ausencia	NO	
8	Administración de sistemas operativos	9, 16:25 - 17:15	Lunes 26 OCTUBRE	Ausencia	NO	
9	Implantación de aplicaciones web	12, 19:30 - 20:20	Lunes 09 NOVIEMBRE	Ausencia	NO	
10	Administración de sistemas operativos	10, 17:20 - 18:10	Martes 01 DICIEMBRE	Ausencia	NO	
11	Administración de sistemas operativos	11, 18:15 - 19:05	Martes 01 DICIEMBRE	Ausencia	NO	
12	Administración de sistemas operativos	10, 17:20 - 18:10	Lunes 21 DICIEMBRE	Ausencia	NO	
13	Implantación de aplicaciones web	12, 19:30 - 20:20	Lunes 21 DICIEMBRE	Ausencia	NO	
14	Implantación de aplicaciones web	13, 20:25 - 21:15	Lunes 21 DICIEMBRE	Ausencia	NO	
15	Administración de sistemas operativos	8, 15:30 - 16:20	Lunes 21 DICIEMBRE	Ausencia		
16	Administración de sistemas operativos	9, 16:25 - 17:15	Lunes 21 DICIEMBRE	Ausencia		
17	Implantación de aplicaciones web	8, 15:30 - 16:20	Viernes 08 ENERO	Ausencia		
18	Implantación de aplicaciones web	9, 16:25 - 17:15	Viernes 08 ENERO	Ausencia		
19	Implantación de aplicaciones web	10, 17:20 - 18:10	Viércoles 20 ENERO	Ausencia		
20	Administración de sistemas operativos	11, 18:15 - 19:05	Viércoles 20 ENERO	Ausencia		
21	Administración de sistemas operativos	10, 17:20 - 18:10	Lunes 01 FEBRERO	Ausencia		
22	Implantación de aplicaciones web	12, 19:30 - 20:20	Lunes 01 FEBRERO	Ausencia		
23	Implantación de aplicaciones web	13, 20:25 - 21:15	Lunes 01 FEBRERO	Ausencia		
24	Administración de sistemas operativos	8, 15:30 - 16:20	Lunes 01 FEBRERO	Ausencia		
25	Administración de sistemas operativos	9, 16:25 - 17:15	Lunes 01 FEBRERO	Ausencia		
26	Implantación de aplicaciones web	12, 19:30 - 20:20	Lunes 08 FEBRERO	Ausencia		

 PDF
 DOCX
 ODT
 XLS
 ODS
 RTF
 CSV
 XML

2

Cancelar

1

**FORMATO DIFERENTE PARA
 DESCARGA, SÍ LO NECESITAMOS**

PDF

Descargar

2. Introducir días consecutivos de faltas, pudiéndolas justificar de manera simultánea

Desde SIGAD Académica podemos insertar las faltas de varios días consecutivos y justificarlas en un sólo paso. Este proceso puede resultar muy útil para insertar y justificar faltas derivadas de Covid, por ejemplo. Primero hay que seleccionar la ficha Faltas del menú Alumnos.

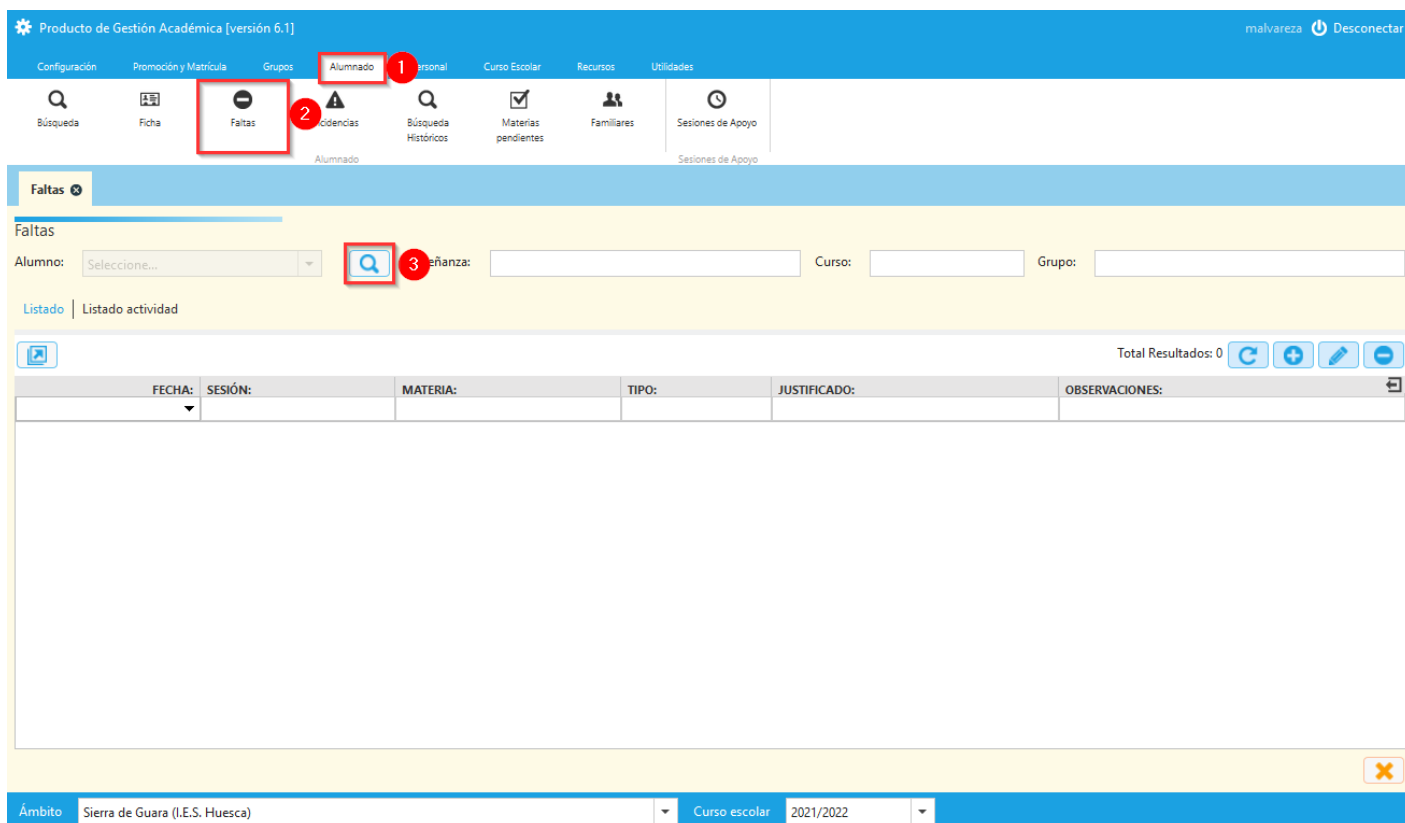

A continuación, procederemos a seleccionar al alumno/a del que queremos insertar las faltas.

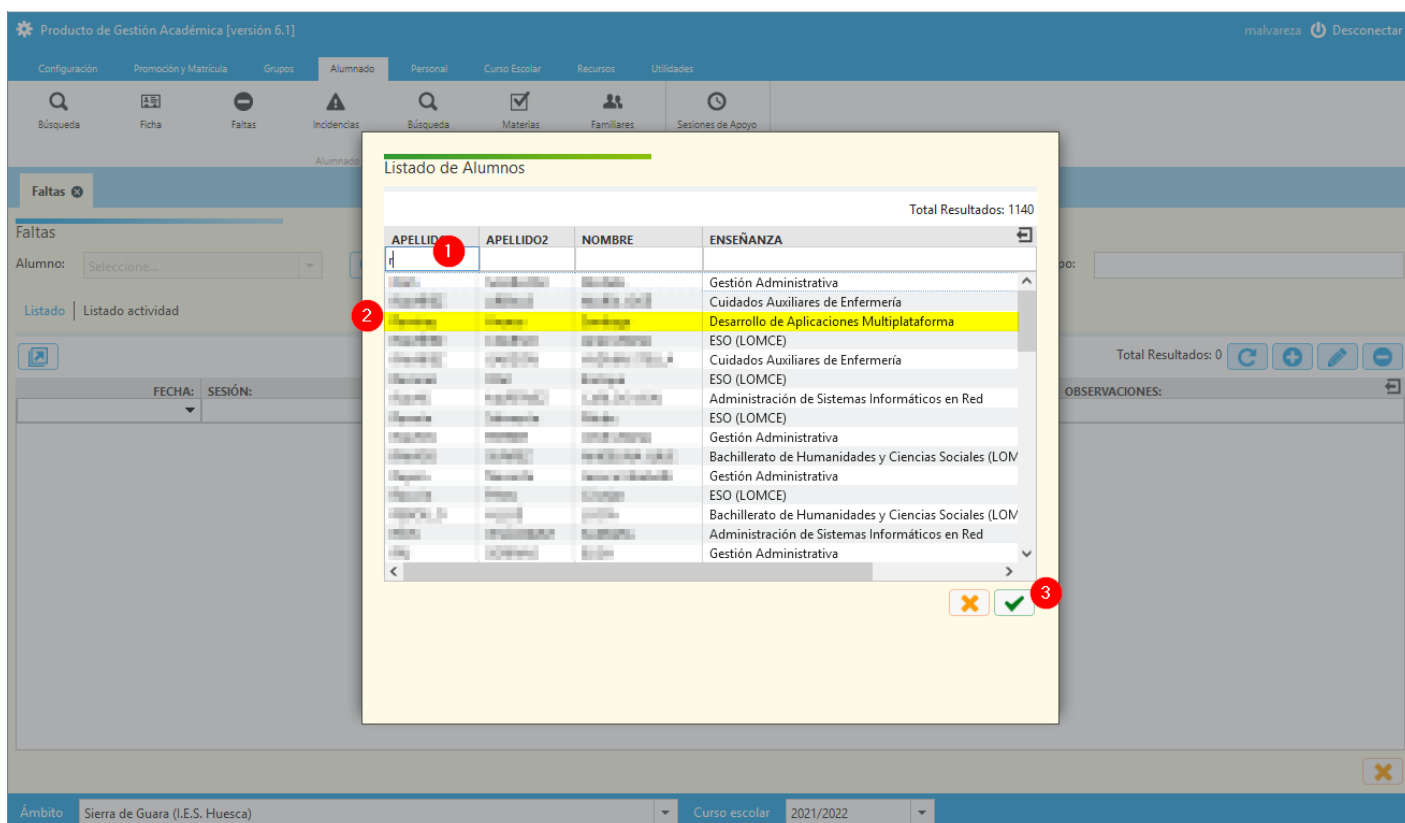

Finalmente, procederemos a añadir las faltas, tal y como se muestra en la imagen.

Producto de Gestión Académica [versión 6.1]

malvareza Desconectar

ConfiguraciónPromoción y MatrículaGruposAlumnadoPersonalCurso EscolarRecursosUtilidades

BúsquedaFichaFaltasIncidenciasBúsqueda HistóricasMaterias pendientesFamiliaresSesiones de Apoyo

AlumnadoSesiones de Apoyo

Faltas

Alumno: [dropdown]

ListadoListado actividad

FECHA:	SESIÓN:	MATERIA
22/09/2021	6 13:30-14:20	Forma...
23/09/2021	1 08:30-09:20	Forma...
24/09/2021	5 12:35-13:25	Forma...
24/09/2021	6 13:30-14:20	Lengu...
27/09/2021	3 10:20-11:10	Lengu...
30/09/2021	1 08:30-09:20	Forma...
01/10/2021	6 13:30-14:20	Lengu...
04/10/2021	3 10:20-11:10	Lengu...
06/10/2021	6 13:30-14:20	Forma...
08/10/2021	6 13:30-14:20	Lengu...
15/10/2021	4 11:40-12:30	Entom...
15/10/2021	6 13:30-14:20	Lengu...
18/10/2021	3 10:20-11:10	Lengua Extranjera profesional: Inglés 1 (1º)
22/10/2021	6 13:30-14:20	Lengua Extranjera profesional: Inglés 1 (1º)
25/10/2021	1 08:30-09:20	Sistemas informáticos (1º)
25/10/2021	2 09:25-10:15	Sistemas informáticos (1º)
25/10/2021	3 10:20-11:10	Lengua Extranjera profesional: Inglés 1 (1º)

Alta falta

☒ Día completo

☐ Sesión:

Fecha Inicio

20/12/2021

17

Fecha Fin

04/02/2022

17

☒ Justificado:

☐ Notificada

☐ Susp. dcho. asistencia

Observaciones:

Fecha:

17

Sesión:

2

a-materia

Seleccione...

Materia:

Seleccione...

Tipo:

Ausencia

Tipo notificación

Seleccione...

Observaciones:

1

2

3

Ámbito

Sierra de Guara (I.E.S. Huesca)

Curso escolar

2021/2022