

¡Hola Sigad!

- Introducción
- MÓDULO 1. SIGAD DIDÁCTICA
 - DOCENTE
 - TUTOR
 - JEFE DE DEPARTAMENTO
- MÓDULO 2. SIGAD ACADÉMICA
 - DOCENTE
 - TUTOR
- Créditos

Introducción

SIGAD

SISTEMA DE GESTIÓN
ACADÉMICA Y DIDÁCTICA

Septiembre de 2021

Este curso está dirigido a docentes que desconocen el uso de la plataforma SIGAD y hemos contemplado las principales operaciones que desarrollarán en el Centro, ya sea como docentes, tutores y/o jefes de Departamento, tanto en SIGAD Académica como Didáctica, dándole una vuelta al concepto de tutorial y adaptarlo a los procesos cotidianos en el aula. Hay más maneras de efectuar las operaciones que aquí reflejamos, como podrás observar en los manuales e irás descubriendo con el tiempo, pero el objetivo del curso es ofrecer una guía mínima y completa.

SIGAD está dividido en dos aplicaciones, por una parte el **SIGAD Didáctica** que es el que emplearás en tu día a día docente y para realizar la mayor parte de tus tareas laborales, mientras que el **SIGAD Académica**, que pocas veces utilizarás, está destinado a realizar más operaciones de uso administrativo y directivo.

Podrás acceder mediante las siguientes páginas

SIGAD DIDÁCTICA: <https://aplicaciones.aragon.es/sigaddweb>

SIGAD ACADÉMICA: <https://servicios.aragon.es/sigad-academica>

Más tutoriales de SIGAD en <https://educa.aragon.es/-/aplicacion-sigad>

MÓDULO 1. SIGAD DIDÁCTICA

DOCENTE

1. Iniciar y desconectar sesión

Recuerda que SIGAD Didáctica es la versión simplificada de SIGAD orientada a profesores y por tanto, simplifica y agiliza los procesos del aula. Para conectar a SIGAD Didáctica, no necesitarás instalar ninguna aplicación, sólo acceder a través de cualquier navegador mediante la siguiente dirección <https://aplicaciones.aragon.es/sigaddweb>

Una vez hayas accedido a la página se debería mostrar una pantalla como la siguiente:

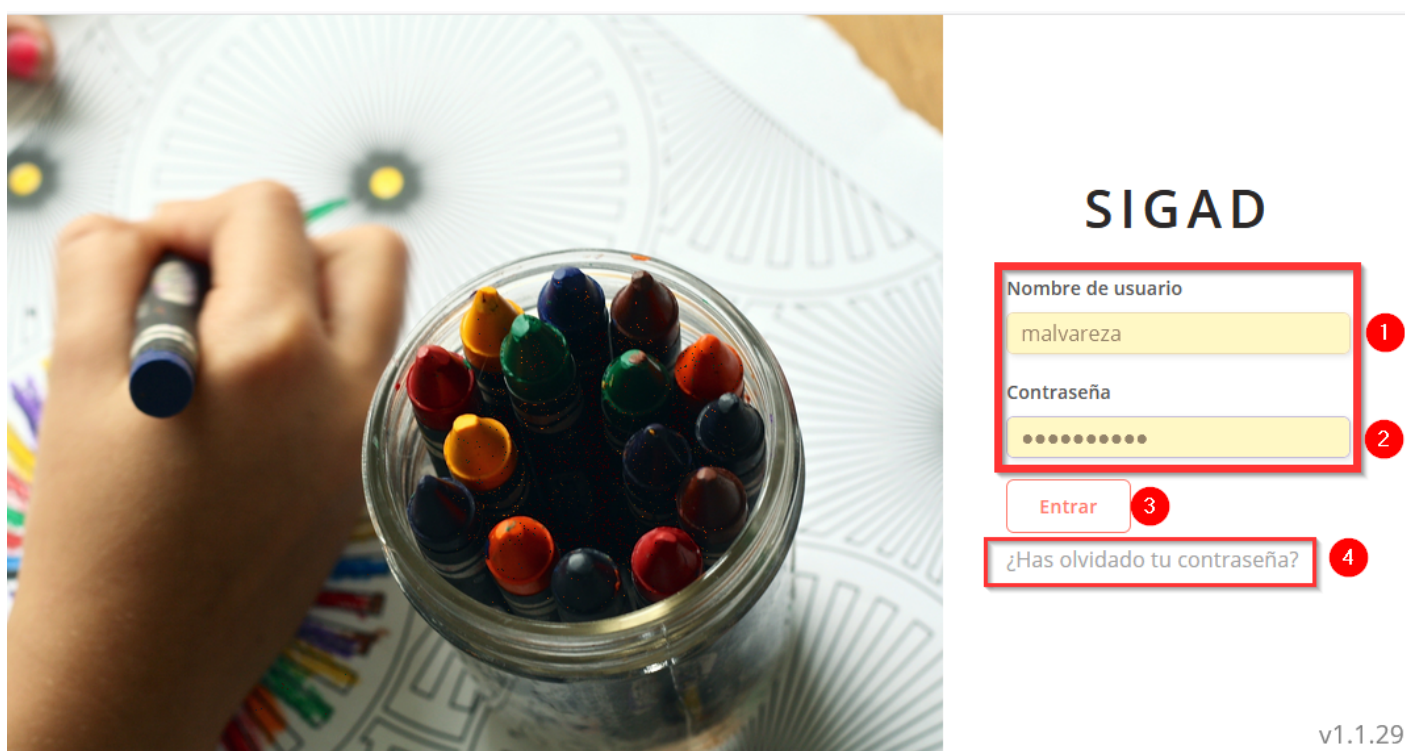

Si estás dado de alta en la aplicación, ya podrás acceder sin mayor problema. Si olvidas tu contraseña el Equipo Directivo o alguien con permiso "administrador" podrá resetearla. No olvides cerrar sesión cuando termines de trabajar, desde el menú superior.

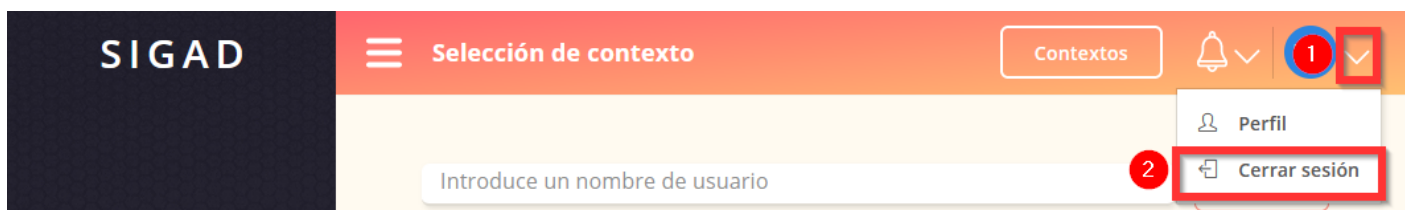

2. Recuperar contraseñas

En el caso de perder la contraseña de SIGAD podrás recuperarla pulsando la opción "¿Has olvidado tu contraseña?", para ello deberás conocer tu **nombre de usuario** y te llegará al correo electrónico que esté registrado en SIGAD, seguramente será el corporativo. En caso de no estar registrada un correo válido o haber olvidado el usuario, deberás solicitar al Equipo Directivo o personal administrativo, que te lo facilite o regenere la contraseña.

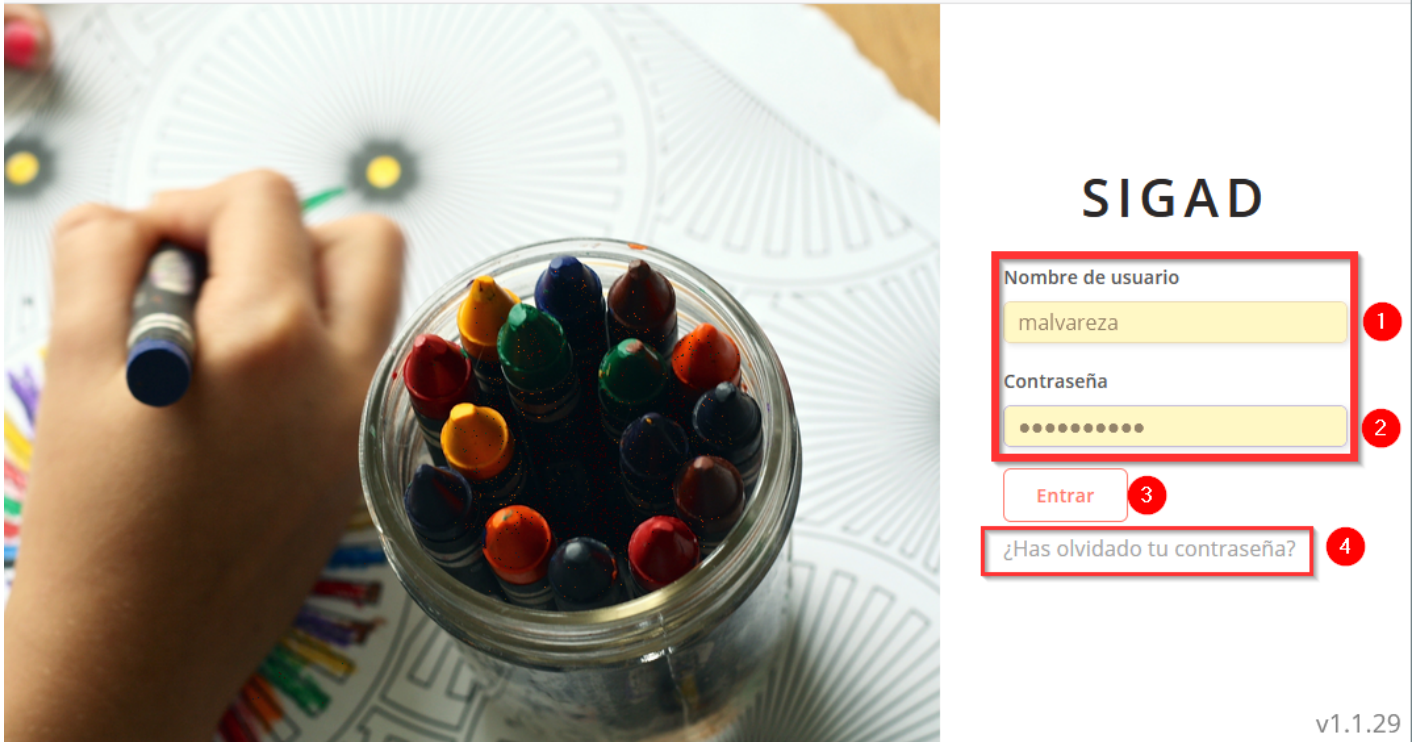

3. Notificaciones

Para consultar las notificaciones, sólo debemos seleccionar el icono de la parte superior y si deseamos acceder a alguna de ellas, pinchar encima. Si pulsamos directamente sobre la campana, veremos todas las notificaciones.

4. Pasar lista

Desde esta opción podremos poner retrasos, faltas o anotar que un alumno no ha realizado las tareas.

Lo primero que deberemos hacer es seleccionar día y hora si es diferente a la que se carga por defecto (2, 3 y 5). Posteriormente, seleccionarás qué deseas hacer: introducir retrasos, faltas o ausencia de deberes (6, 7, 8) y finalmente guardar(9). Ten en cuenta, que si necesitas hacer cualquier modificación, lo realizarías de manera idéntica. Por ejemplo, transformar una falta en un retraso porque finalmente el alumno acude a clase, deberás desmarcar de hacer la selección, tal y como hemos visto, desmarcar la falta (7) y marcar el retraso (6), concluirás guardando (9). Hay que tener en cuenta que al finalizar el día se enviará automáticamente un mensaje de aviso a los tutores con todas las faltas acumuladas del día, es por ello, que si es necesario eliminar alguna falta, hacerlo de manera inmediata.

5. Pasar lista como docente de guardia

Desde esta opción podremos poner retrasos, faltas o anotar que un alumno no ha realizado las tareas como profesor de guardia.

En el punto anterior, hemos visto como realizar anotaciones de los alumnos:

ALUMNO	MATERIA	RETRASO	AUSENCIA	JUSTIFICACI...	Nº A...	DEBERES
[Student Profile]	Administración de sistemas gestores de bases de datos. (2º)	[Clock Icon] (6)	[X Icon] (7)	[Star Icon]	0	[X Icon] (8)
[Student Profile]	Administración de sistemas gestores de bases de datos	[Clock Icon]	[X Icon]	[Star Icon]	0	[X Icon]

En el botón 4, puedes indicar que vas a insertar faltas como profesor de guardia.

A continuación, deberás buscar al profesor que falta.

NOMBRE
[Teacher Name]

Finalmente, podrás pasar lista, de manera idéntica a la que lo harías con tus propios alumnos. Una vez concluido, podrás volver a trabajar con tu usuario pulsando 1.

SIGAD

Alumnos
Faltas y ausencias
Pasarl lista
Evaluación
Incidencias
Calendario docente
Horario
Mensajería

Pasar lista

Sierra de Guara (I.E.S. Huesca)

Abandonar Prof. Gu...

Pasando lista en nombre de

31/05/2021

13:30 - 14:20

Buscar

ALUMNO	MATERIA	RETRASO	AUSENCIA	JUSTIFICACI...	Nº A...	DEBERES
	Lengua Extranjera profesional: Inglés 1 (1º)				0	
	Lengua Extranjera profesional: Inglés 1 (1º)				0	
	Lengua Extranjera profesional: Inglés 1 (1º)				0	

6. Consultar datos de un alumno

Cuando deseamos consultar los datos de un alumno, lo primero que deberemos hacer es seleccionar Alumnado en la parte superior.

SIGAD

Alumnos
Listado
Faltas y ausencias
Evaluación
Incidencias
Calendario docente
Horario
Mensajería

Listado de alumnos

Sierra de Guara (I.E.S. Huesca)

Primer apellido

Segundo apellido

Nombre

Grupo

Materia

Buscar

Posteriormente, seleccionar los datos que nos permiten filtrar la consulta y pulsar Buscar.

SIGAD

Alumnos

Listado

Faltas y ausencias

Evaluación

Incidencias

Calendario docente

Horario

Mensajería

Listado de alumnos

Sierra de Guara (I.E.S. Huesca)

Primer apellido

Segundo apellido

Nombre

ISA2

1

Materia

2

Buscar

Resultados totales: 13

NOMBRE	DOCUMENTO	ENSEÑANZA, CURSO Y TURNO	GRUPO
		Administración de Sistemas Informáticos en Red, 2º, Vespertino	ISA2

Ver

3

En la primera pestaña podremos consultar sus Datos

SIGAD

Alumnos

Listado

Faltas y ausencias

Evaluación

Incidencias

Calendario docente

Horario

Mensajería

Alumno

Sierra de Guara (I.E.S. Huesca)

Datos Del Alumno

Matrículas

Faltas

Incidencias

Evaluación

DNI: 123456789

Fecha nacimiento: 12/12/1995

Teléfonos: 999999999 - 999999999

Domicilio: C/ Principal de Pelarosa 11, 22004, Huesca, Huesca

Nacionalidad: Española

Hombre

Nacido en: Huesca, España

Email: [redacted]

Nº GIR: 123456789

Continuamos con la matrícula

SIGAD

Alumnos

Listado

Faltas y ausencias

Evaluación

Incidencias

Calendario docente

Horario

Mensajería

Alumno

Sierra de Guara (I.E.S. Huesca)

Datos Del Alumno

Matrículas

Faltas

Incidencias

Evaluación

David Alvarez Perez

Administración de Sistemas

- Curso: 2020 - 2021
- Centro: Sierra de Guara (I.E.S. Huesca)
- Matrícula: 08/09/2020 - Actualidad
- Administración de Sistemas Informáticos en Red, 2º, Vespertino
- Estado: Definitiva
- Tipo:
- No Parcial
- Tutoría: Administración por familia

Materias	Becas									
<table> <thead> <tr> <th>MATERIA</th> <th>PROFESOR</th> <th>ESTADO</th> </tr> </thead> <tbody> <tr> <td>Administración de sistemas gestores de bases de datos. (2º)</td> <td>DOMINGO BUIL, JOSEPH ENRIQUE</td> <td>Matricula</td> </tr> <tr> <td>Administración de sistemas operativos. (2º)</td> <td>JOSEPH ENRIQUE BUIL, DOMINGO BUIL, JOSEPH ENRIQUE</td> <td>Matricula</td> </tr> </tbody> </table>	MATERIA	PROFESOR	ESTADO	Administración de sistemas gestores de bases de datos. (2º)	DOMINGO BUIL, JOSEPH ENRIQUE	Matricula	Administración de sistemas operativos. (2º)	JOSEPH ENRIQUE BUIL, DOMINGO BUIL, JOSEPH ENRIQUE	Matricula	
MATERIA	PROFESOR	ESTADO								
Administración de sistemas gestores de bases de datos. (2º)	DOMINGO BUIL, JOSEPH ENRIQUE	Matricula								
Administración de sistemas operativos. (2º)	JOSEPH ENRIQUE BUIL, DOMINGO BUIL, JOSEPH ENRIQUE	Matricula								

Las faltas de todas las materias

Todas las incidencias

SIGAD

Alumnos

Listado

Faltas y ausencias

Evaluación

Incidencias

Calendario docente

Horario

Mensajería

Alumno

Sierra de Guara (I.E.S. Huesca)

1

MA

Datos Del Alumno

Matrículas

Faltas

Incidencias

Evaluación

Víctor M. López

Sistemas Microinformáticos y Redes, 1º

FECHA Y HORA	PROFESOR	MATERIA	TIPO	VALORACIÓN	MEDIDA	VER
22/04/2021 15:30	VÍCTOR M. LÓPEZ	Formación y orientación laboral (1º)	No traer las tareas/deberes encomendados	No definido		V... 2

Por último la Evaluación, desde donde se podrán consultar notas, generar el boletín (2), ver competencias (3) y datos de los Objetivos y Consejo Orientador.

☰
Sierra de Guara (I.E.S. Huesca)

MA

SIGAD

- Alumnos
- Listado
- ☒ Faltas y ausencias >
- ☒ Evaluación >
- ⚠ Incidencias >
- 📅 Calendario docente
- 🕒 Horario
- ✉ Mensajería

Datos Del Alumno

David Muñoz Novo

2

Matrículas

Faltas

Incidencias 1

Evaluación 1

Administración de Sistemas Informáti.

Materias

Competencias 3

Objetivos Y Consejo Orientador 4

MATERIA	Ordinaria - 1			Final - M		
	Nota	Medida	Obs.	Nota	Medida	
Administración de sistemas gestores de bases de datos. (2º)	8-NT			10-MH		
Administración de sistemas operativos. (2º)	9-SB			8-NT		
Empresa e iniciativa emprendedora (2º)	9-SB			10-SB		
Implantación de aplicaciones web. (2º)	10-SB			8-NT		
Lengua extranjera profesional: inglés 2º)	8-NT			6-BI		
Seguridad y alta disponibilidad. (2º)	7-NT			8-NT		
Servicios de red e Internet. (2º)	8-NT			8-NT		

7. Consultar calificaciones de otras materias/generar boletín de un alumno

Si seguimos los tres primeros pasos del punto anterior, llegamos a la pantalla donde podremos consultar los datos y generar el boletín.

SIGAD

Alumnos

Listado

Faltas y ausencias

Evaluación

Incidencias

Calendario docente

Horario

Mensajería

Alumno

Sierra de Guara (I.E.S. Huesca)

1

Evaluación

Datos Del Alumno

Matrículas

Faltas

Incidencias

2

3

Competencias

4

Objetivos Y Consejo Orientador

5

Materias

Administración de Sistemas Informát

MATERIA	Ordinaria - 1			Final - M	
	Nota	Medida	Obs.	Nota	Medida
Administración de sistemas gestores de bases de datos. (2º)	8-NT			10-MH	
Administración de sistemas operativos. (2º)	9-SB			8-NT	
Empresa e iniciativa emprendedora (2º)	9-SB			10-SB	
Implantación de aplicaciones web. (2º)	10-SB			8-NT	
Lengua extranjera profesional: inglés 2º)	8-NT			6-BI	
Seguridad y alta disponibilidad. (2º)	7-NT			8-NT	
Servicios de red e Internet. (2º)	8-NT			8-NT	

8. Introducir calificaciones

Para introducir calificaciones, sólo deberemos pulsar sobre Evaluación y aplicar los criterios que queremos aplicar sobre la búsqueda. Si el período para introducir calificaciones es válido, deberemos poder ponerlas, en caso contrario, saldrá deshabilitado.

SIGAD

Alumnos

Faltas y ausencias

Evaluación

Materias

Consultar

Incidencias

Calendario docente

Horario

Mensajería

Evaluar materias

Sierra de Guara (I.E.S. Huesca)

1

Grupos

2

Materias

3

Evaluaciones

4

Buscar

ALUMNO	NOTA	MEDIDA	INTERÉS	OBSERVACIONES
ISA2	8-NT	Medida	Interés	Observaciones
Servicios de red e Internet. (2º)	Final - M			Observaciones

5

Guardar cambios

6

9. Consultar calificaciones introducidas en otras evaluaciones de la materia

En caso de querer consultar las calificaciones introducidas en una materia nuestra, deberemos proceder con el filtro que nos permite acceder a la materia correspondiente.

ALUMNO	Ordinaria - 1		Final - M	
	Nota	Medida	Nota	Medida
ALUMNO 1	8-NT		8-NT	
ALUMNO 2	2-IN		1-IN	
ALUMNO 3	2-IN		1-IN	

10. Crear incidencia (partes, positivas,...)

En el caso de querer generar una incidencia de cualquier tipo, deberemos seleccionar Incidencias y se abrirá la pantalla de "Crear Parte", allí podremos reflejar la información relevante de la misma. Hay que tener en cuenta que las Observaciones Internas(4) sólo son visibles a nivel de Centro y no las verán los tutores, a diferencia de lo que ocurrirá con el punto 5. Hay que tener en cuenta que en el mismo momento en el que se crea un parte, se enviará automáticamente la notificación por correo a los tutores.

SIGAD

Alumnos

Faltas y ausencias

Evaluación

Incidencias

Crear parte

Gestión partes

Calendario docente

Horario

Mensajería

Parte de incidencia

Sierra de Guara (I.E.S. Huesca)

MA

Fecha y hora

09/06/2021

10

:

27

Alumno

Selecionar alumno

Profesor

Materia

Tratamiento de la documentación contable (2º)

Tipo

Falta leve

Valoración

Interrumpir el normal desarrollo de la clase

Observaciones internas

Desde hace unos días le veo muy despstada y creo que puede haber algo que le esté afectando anímicamente.

105 / 3500

Observaciones para el entorno familiar

Observaciones para familiares

0 / 3500

Cancelar

Crear

11. Consultar parte

En el caso de que queramos ver un parte, deberemos acceder a Incidencias y seleccionar Consultar parte, ahí podremos ver los partes que hemos puesto o de los grupos que somos tutores.

SIGAD

Alumnos
Faltas y ausencias
Evaluación
Incidencias
Gestión partes
Calendario docente
Horario
Mensajería

Gestión de partes

Sierra de Guara (I.E.S. Huesca)

11

MA

Fecha inicio:

01/03/2021

Fecha fin:

09/06/2021

1EA

Alumno

Profesor:

Cambiar profesor

Buscar

FECHA Y HORA	ALUMNO	PROFESOR	MATERIA	TIPO	VALORACIÓN	MEDIDA	VER
26/05/2021 09:20			Educación Física (1º)	Desobedecer las instrucciones del profesor/personal del Centro	Falta leve		Ver
28/04/2021 09:25			Educación Física (1º)	Acumulación de faltas de asistencia y/o retrasos	Falta reincidente		Ver

12. Calendario docente

El Calendario docente refleja información del grupo en concreto que hayamos seleccionado, con la información introducida por el profesorado y otra como las evaluaciones correspondientes.

SIGAD

Alumnos
Faltas y ausencias
Evaluación
Incidencias
Gestión partes
Calendario docente
Horario
Mensajería

Calendario docente

Sierra de Guara (I.E.S. Huesca)

11

MA

1EA

Buscar

Anterior Hoy Siguiete

JUNIO 2021

Mes Semana

Evento de Grupo

Festivo

Evento de Materia pendiente

Evaluacion

lunes	martes	miércoles	jueves	viernes
31	1	2	3	4
7	8	9 Sesión de evaluación	10	11 Sesión de evaluación Final

Para notificar alguna información, como una fecha de un examen, con seleccionar "Crear evento" ya podremos insertarlo.

[Alumnos](#) >[Faltas y ausencias](#) >[Evaluación](#) v[Materias](#)[Competencias](#)[Consultar](#)[Incidencias](#) v[Crear parte](#)[Gestión partes](#)[Calendario docente](#)[Horario](#)[Mensajería](#)[Anterior](#)[Hoy](#)[Siguiete](#)**JUNIO 2021**[Mes](#)[Semana](#) Evento de Grupo Festivo Evento de Materia pendiente Evaluacion**lunes****martes****miércoles****jueves****viernes**

31

1

2

3

4

7

8

9

10

11

Apertura de evaluación

14

15

16

17

18

Entrega de boletín

Entrega de boletín

Sesión de evaluación

Sesión de evaluación

21

22

23

24

25

28

29

Entrega de boletín

30

1

2

Sesión de evaluación

[Crear evento](#)

1

SIGAD

- Alumnos
- Faltas y ausencias
- Evaluación

Calendario docente

De Castejón de Sos (I.E.S. Castejón de Sos)

Anterior

Hoy

Siguiente

JUNIO 2021

Mes

Semana

Evento de Grupo

Festivo

Evento de Materia pendiente

Evaluación

Creación de evento

Fecha

09/06/2021

1

Hora inicio

HH : MM

Hora fin

HH : MM

Nombre

Tipo

Descripción

0 / 250

Grupo

1º A

Materia

Biología y Geología (1º)

Creador

...

Cancelar

Crear

2

13. Mensajería

En lo que respecta a mensajería, podremos enviar y recibir mensajes a través de las plataformas. Los tutores legales, podrán enviar justificantes de faltas, comunicaciones,....

SIGAD

- Alumnos
- Faltas y ausencias
- Evaluación
- Incidencias
- Calendario docente
- Horario
- Mensajería**

Mensajería

Sierra de Guara (I.E.S. Huesca)

Crear

Eliminar

Mover

Actualizar

Carpetas

Recibidos

Enviados

Papelera

FECHA Y HORA	DE	ASUNTO	ACCIONES
23/11/2020 8:42	...	Perfil del Alumno	<div>👁</div> <div>↩</div> <div>↶</div> <div>↷</div>
03/11/2020 21:52	...	Contraseña SIGAD	<div>👁</div> <div>↩</div> <div>↶</div> <div>↷</div>

TUTOR

1. Poner varias faltas un mismo día

Para insertar varias faltas de un alumno/a en un mismo día, deberás seleccionarlo filtrando por el grupo.

A continuación selecciona "Faltas".

Una vez has accedido al calendario de faltas del alumno/a, si debes seleccionar el mes anterior pulsa (1). A continuación, pulsa el día de las faltas (2) y en la parte inferior se desplegarán todas las sesiones del día. Marcar las sesiones que ha estado ausente (3) y finalmente, dale al botón de guardar (4).

SIGAD

Alumno De Benabarre (C.P.I. Benabarre)

Anterior **1** Hoy Siguiete **MARZO 2022** Mes Semana

Asiste Falta justificada Ausencia Retraso

lunes **martes** **miércoles** **jueves** **viernes**

28 Justificar 1 Justificar 2 Justificar 3 Justificar 4

1 - PL 2 - IN 1 - BG 2 - GH 1 - LE 2 - GH 1 - IN 2 - TUT

5 - VET 6 - LE 5 - TLM 6 - LE 2 - GH 5 - PL 5 - TLM 6 - MA

8 - PL 9 - MU 9 - MU 8 - MU 6 - EF 8 - EF 8 - MA 9 - IN

Retraso Ausencia Justificación

08:45 - 09:05 - Educación Primaria / Visual y Audición (1) - MIGUEL FERRAZ MARTINEZ - Ausencia

09:45 - 10:05 - Primer Lengua Extranjera (Inglés) (1) - SIMON FERRAZ DOMINGUEZ - Ausencia

10:45 - 11:05 - Valores Básicos (1) - JUAN CARLOS RODRIGUEZ - Ausencia

11:45 - 12:05 - Lengua Castellana y Literaria (1) - MILENA BARRAL BARRAL - Ausencia

12:45 - 13:05 - Educación Primaria / Visual y Audición (1) - MIGUEL FERRAZ MARTINEZ - Ausencia

13:45 - 14:05 - Música (1) - REBECA OLIVERA MORA - Ausencia

Descartar cambios Guardar cambios

2. Justificar faltas

Como tutor/a podrás justificar faltas del alumnado de tu grupo. Lo primero que deberás hacer es buscar al alumno/a al que le quieres justificar las faltas, filtrando por ejemplo, por el grupo.

SIGAD

Alumnos

Listado

Faltas y ausencias

Evaluación

Incidencias

Calendario docente

Horario

Mensajería

Listado de alumnos

De Castejón de Sos (I.E.S. Castejón de Sos)

Primer apellido

Segundo apellido

Nombre

1º A

Materia

Buscar

Resultados totales: 15

NOMBRE	DOCUMENTO	ENSEÑANZA, CURSO Y TURNO	GRUPO
LAURELA HERRERA, CARLOS	12345678	ESO (LOMCE), 1º, Diurno	1º A Ver
MIA HERNÁNDEZ, BLANCA	87654321	ESO (LOMCE), 1º, Diurno	1º A Ver
GARCÍA MARTÍN, JUAN	98765432	ESO (LOMCE), 1º, Diurno	1º A Ver
RODRÍGUEZ ALVAREZ, JUAN	12345678	ESO (LOMCE), 1º, Diurno	1º A Ver
PEREZ GARCÍA, JUAN CARLOS	87654321	ESO (LOMCE), 1º, Diurno	1º A Ver

A continuación selecciona "Faltas"

Una vez has accedido al calendario de faltas, puedes seleccionar "Justificar faltas" del día correspondiente.

SIGAD

Alumnos

Listado

Faltas y ausencias

Evaluación

Incidencias

Calendario docente

Horario

Mensajería

Alumno

De Castejón de Sos (I.E.S. Castejón de Sos)

MA

Datos Del Alumno

Matrículas

Faltas

Incidencias

Evaluación

Anterior

Hoy

Siguiente

MAYO 2021

Mes

Semana

Asiste

Falta justificada

Ausencia

Retraso

lunes

martes

miércoles

jueves

viernes

Justificar 3	Justificar 4	Justificar 5	Justificar 6	Justificar 7
1 - IN 2 - LE	1 - EF 2 - EF	1 - IN 2 - MU	1 - MU 2 - IN	1 - GH 2 - VET
3 - MA 4 - BG	3 - IN 4 - BG	3 - LE 4 - GH	3 - PL 4 - PL	3 - LE 4 - MA
5 - PL 6 - MU	5 - GH 6 - MA	5 - MA 6 - TUT	5 - FR2 6 - LE	5 - FR2 6 - BG
Justificar 10	Justificar 11	Justificar 12	Justificar 13	Justificar 14
1 - IN 2 - LE	1 - EF 2 - EF	1 - IN 2 - MU	1 - MU 2 - IN	1 - GH 2 - VET
3 - MA 4 - BG	3 - IN 4 - BG	3 - LE 4 - GH	3 - PL 4 - PL	3 - LE 4 - MA
5 - PL 6 - MU	5 - GH 6 - MA	5 - MA 6 - TUT	5 - FR2 6 - LE	5 - FR2 6 - BG
Justificar 17	Justificar 18	Justificar 19	Justificar 20	Justificar 21
1 - IN 2 - LE	1 - EF 2 - EF	1 - IN 2 - MU	1 - MU 2 - IN	1 - GH 2 - VET
3 - MA 4 - BG	3 - IN 4 - BG	3 - LE 4 - GH	3 - PL 4 - PL	3 - LE 4 - MA
5 - PL 6 - MU	5 - GH 6 - MA	5 - MA 6 - TUT	5 - FR2 6 - LE	5 - FR2 6 - BG

En este punto podrás justificar las faltas de varios horas (2) o días (1), según utilices los filtros asociados. Podrás incluir el texto justificativo (3) o los justificantes para su posterior consulta (4).

SIGAD Alumno De Castejón de Sos (I.E.S. Castejón de Sos)

Alumnos Listado Datos Del Alumno Matrículas **Faltas** Incidencias Evaluación

Justificación de faltas

Alumno:

Usuario:

Inicio:

Final:

Justificación:

Seleccione documento

Cancelar Crear

viernes 7

Justificar 7

Justificar 14

Justificar 17 Justificar 18 Justificar 19 Justificar 20 Justificar 21

v1.1.29

3. Insertar Objetivos y Consejo Orientador

Para insertar los Objetivos y Consejo Orientador en la evaluación final o extraordinaria, deberás acceder a Alumnado (Alumnos -> Configurar los filtros sobre el grupo que seas tutor y Buscar -> Ver sobre el el alumno).

SIGAD

Alumnos

Listado

Faltas y ausencias

Evaluación

Incidencias

Calendario docente

Horario

Mensajería

Listado de alumnos

De Castejón de Sos (I.E.S. Castejón de Sos)

Primer apellido

Segundo apellido

Nombre

1º A

Materia

Buscar

Resultados totales: 15

NOMBRE	DOCUMENTO	ENSEÑANZA, CURSO Y TURNO	GRUPO
LOPELLO, ANTONIO	12345678	ESO (LOMCE), 1º, Diurno	1º A Ver
DE LA HERRERA, ANA	87654321	ESO (LOMCE), 1º, Diurno	1º A Ver
GARCÍA, JUAN	98765432	ESO (LOMCE), 1º, Diurno	1º A Ver
RODRÍGUEZ, ANA	10987654	ESO (LOMCE), 1º, Diurno	1º A Ver
PEREZ, JUAN CARLOS	21098765	ESO (LOMCE), 1º, Diurno	1º A Ver

Posteriormente, seleccionar Evaluación.

Una vez entrados en Evaluación, Seleccionar "Objetivos y Consejo Orientador". Podremos introducir los datos si está "abierta" la Evaluación, en caso contrario, saldrían deshabilitados en color gris.

SIGAD

Alumnos

Listado

Faltas y ausencias

Evaluación

Incidencias

Calendario docente

Horario

Mensajería

Alumno

De Castejón de Sos (I.E.S. Castejón de Sos)

MA

Datos Del Alumno

Matrículas

Faltas

Incidencias

Evaluación

ESO (LOMCE), 1º, Diurno

Materias

Competencias

Objetivos Y Consejo Orientador

Evaluación

Final - 3F

Objetivos globales

Estado

Observaciones

0 / 3500

4. Adquirido plenam

Observaciones

Descartar

Guardar

4. Evaluar Competencias

Como tutor/a podrás evaluar las competencias en las evaluación final y extraordinaria. Para ello, selecciona Evaluación y posteriormente Competencias. Si está abierto el calendario podrás introducirlo, en caso contrario, saldrán deshabilitadas.

SIGAD

Alumnos

Faltas y ausencias

Evaluación

Competencias

Incidencias

Calendario docente

Horario

Mensajería

Evaluar competencias

De Castejón de Sos (I.E.S. Castejón de Sos)

MA

Grupos

Evaluaciones

1º A

Final - 3F

Buscar

ALUMNO	CCL	CMCT	CD	CAA	CSC	CIEE	CCEC
CONCELA ANDRÉS GARCÍA	CCL	CMCT	CD	CAA	CSC	CIEE	CCEC
CONCELA ANDRÉS GARCÍA	CCL	CMCT	CD	CAA	CSC	CIEE	CCEC
CONCELA ANDRÉS GARCÍA	CCL	CMCT	CD	CAA	CSC	CIEE	CCEC
CONCELA ANDRÉS GARCÍA	CCL	CMCT	CD	CAA	CSC	CIEE	CCEC
CONCELA ANDRÉS GARCÍA	CCL	CMCT	CD	CAA	CSC	CIEE	CCEC

Descartar cambios

Guardar cambios

JEFE DE DEPARTAMENTO

1. Introducir calificaciones de materias pendientes

Como Jefe/a de Departamento podremos evaluar materias pendientes. Para ello habrá que ir a Evaluación -> Evaluar materias pendientes y aplicar los criterios correspondientes de búsqueda. Si la evaluación está abierta, podremos evaluar sin mayores problemas, en caso contrario, nos saldrá sombreado en gris y no podremos realizar cambios.

- Sidebar (Left):** Contains navigation links for 'Alumnos', 'Faltas y ausencias', 'Evaluación', 'Materias', 'Materias pendientes' (highlighted), 'Consultar', 'Consultar pendientes', 'Incidencias', 'Calendario docente', 'Horario', and 'Mensajería'.
- Top Bar:** Displays the user's role 'JEFE DE DEPARTAMENTO', the school name 'Sierra de Guara (I.E.S. Huesca)', and a user profile icon 'MA'.
- Search Filters:** A red box labeled '1' highlights the search filters: 'Enseñanza' (ESO (LOMCE)), 'Materias' (Matemáticas (1º)), and 'Evaluaciones' (Final - J). A red box labeled '2' highlights the 'Buscar' button.
- Table:** A table with columns: 'ALUMNO', 'NOTA', 'MEDIDA', 'INTERÉS', and 'OBSERVACIONES'. A red box labeled '3' highlights the table content, which shows four rows of student data. Each row has a 'NOTA' field (e.g., '3-1'), a 'MEDIDA' dropdown (e.g., 'Medida'), an 'INTERÉS' dropdown (e.g., 'Interés'), and an 'OBSERVACIONES' text area.
- Buttons:** At the bottom, there are two buttons: 'Descartar cambios' and 'Guardar cambios' (highlighted with a red box labeled '4').

2. Consultar calificaciones introducidas en otras evaluaciones de las materias

pendientes

Si deseamos consultar notas introducidas de pendientes en anteriores evaluaciones, deberemos escoger Evaluación y posteriormente "Consultar pendientes", filtrando por los campos correspondientes.

SIGAD

Alumnos

Faltas y ausencias

Evaluación

Materias

Materias pendientes

Consultar

Consultar pendientes

Incidencias

Crear parte

Gestión partes

Calendario docente

Horario

Mensajería

Consultar evaluaciones (pendientes)

Sierra de Guara (I.E.S. Huesca)

MA

Enseñanzas

Materias

ESO (LOMCE)

Matemáticas (1º)

1

2

Buscar

ALUMNO	Final - J	
	Nota	Medida
ALUMNO GUERRE, MARCELO	3-IN	
ALUMNO GUERRE, MARCELO	3-IN	
ALUMNO GUERRE, MARCELO	1-IN	
ALUMNO GUERRE, MARCELO	1-IN	
ALUMNO GUERRE, MARCELO	1-IN	
ALUMNO GUERRE, MARCELO	1-IN	

MÓDULO 2. SIGAD ACADÉMICA

DOCENTE

1. Principales informes como docente

Como docente, podrás generar directamente información relativa a tus alumnos y posteriormente, te podrá servir para llevar un control impreso o digital de los mismos, para ello, podrás proceder como se indica en la capturas que verás a continuación.

Producto de Gestión Académica [versión 5.10] malvareza Desconectar

Configuración Promoción y Matrícula Grupos Alumnado Personal Curso Escolar Recursos Utilidades

Estadísticas Universidades Solicitud de Títulos Informes Kronowin Peñalara

Exportación de Ficheros Utilidades Horarios

Informes

Informes

🔍 Buscador

Total Resultados: 17

GRUPO	NOMBRE	TIPOS DE ENSEÑANZA
Absentismo	ARSEN-Control Asistencia del alumnado por Profesor	
Alumnado	ALUM-Horario de grupo	
Alumnado	ALUM-Lista de Alumnos con direcciones y teléfonos	
Alumnado	ALUM-Listado de alumnos con foto	
Alumnado	ALUM-Listado de alumnos por grupo	
Evaluación	EVAL-Acta Evaluación Ordinaria ESO (2013)-ANEXO Ila	
	Informe valorativo individual (COVID) ver datos aportados por profesor	
	OTRO-Listado de grupos por centro	
	OTRO-Listado de grupos por centro y sexo	
	OTRO-Listado de grupos/tutores/delegados del centro	
	OTRO-Listado Ocupacion Aulas	
	OTRO-Pegatinas de Correspondencia 105x35	
	OTRO-Pegatinas del Alumnado 105x35	
	PROF - Listado de profesores con foto	
Profesorado	PROF-Cuaderno del profesor	
Profesorado	PROF-Horario de atención a familias por parte de los profesores del Grupo	
Profesorado	PROF-Listado de profesores con foto por grupo	

Ámbito Sierra de Guara (I.E.S. Huesca) Curso escolar 2020/2021

A continuación citamos algunos de los informes que te pueden resultar especialmente útiles.

- 3.ALUM-Horario de grupo
- 4.ALUM-Lista de Alumnos con direcciones y teléfonos
- 5.ALUM-Listado de alumnos con foto
- 6.ALUM-Listado de alumnos por grupo

ALUM-Listado de alumnos por grupo

*** obligatorios**

Parámetros

Curso escolar: 2020/2021 *

Centro: Sierra de Guara (I.E.S. Huesca) *

Grupo desde: ISA2 *

Grupo hasta: ISA2 *

1

2

X ✓

En este diálogo es importante saber que es posible exportar el listado a otros formatos para su posterior utilización con otras herramientas, por ejemplo, Excel (.xls), Calc(.xls), Word(.rtf), Writer(.rtf)...

Previsualización Informe

IES SIERRA DE GUARA 2020/2021
 Grupo de Estudio: ISA2 Descripción: ADMINISTRACION DE SISTEMAS INFORMATICOS EN RED
 Enseñanza: Administración de Sistemas Informáticos en Red Curso: 2º Vespertino
 Tutor:

Nº	Apellidos	Nombre	Fecha Nacim.	Expediente	Repite	Matricula
1						
2					S	
3					S	
4						
5						
6					S	
7					S	
8					S	
9						
10					S	
11					S	
12					S	
13						
14						
15						
16						
17						
18						
19						
20						

PDF
 DOCX
 ODT
XLS
 ODS
 RTF
 CSV
 XML

1

FORMATO DIFERENTE PARA DESCARGA, SÍ LO NECESITAMOS

2

Cancelar

Descargar

2. Introducir días consecutivos de faltas, pudiéndolas justificar de manera simultánea

Desde SIGAD Académica si impartimos una materia y no somos tutores, cuando insertamos las faltas como se ve en las imágenes, indicando un día inicial y otro final, se pueden marcar sólo nuestras sesiones, a pesar de estar marcado día completo.

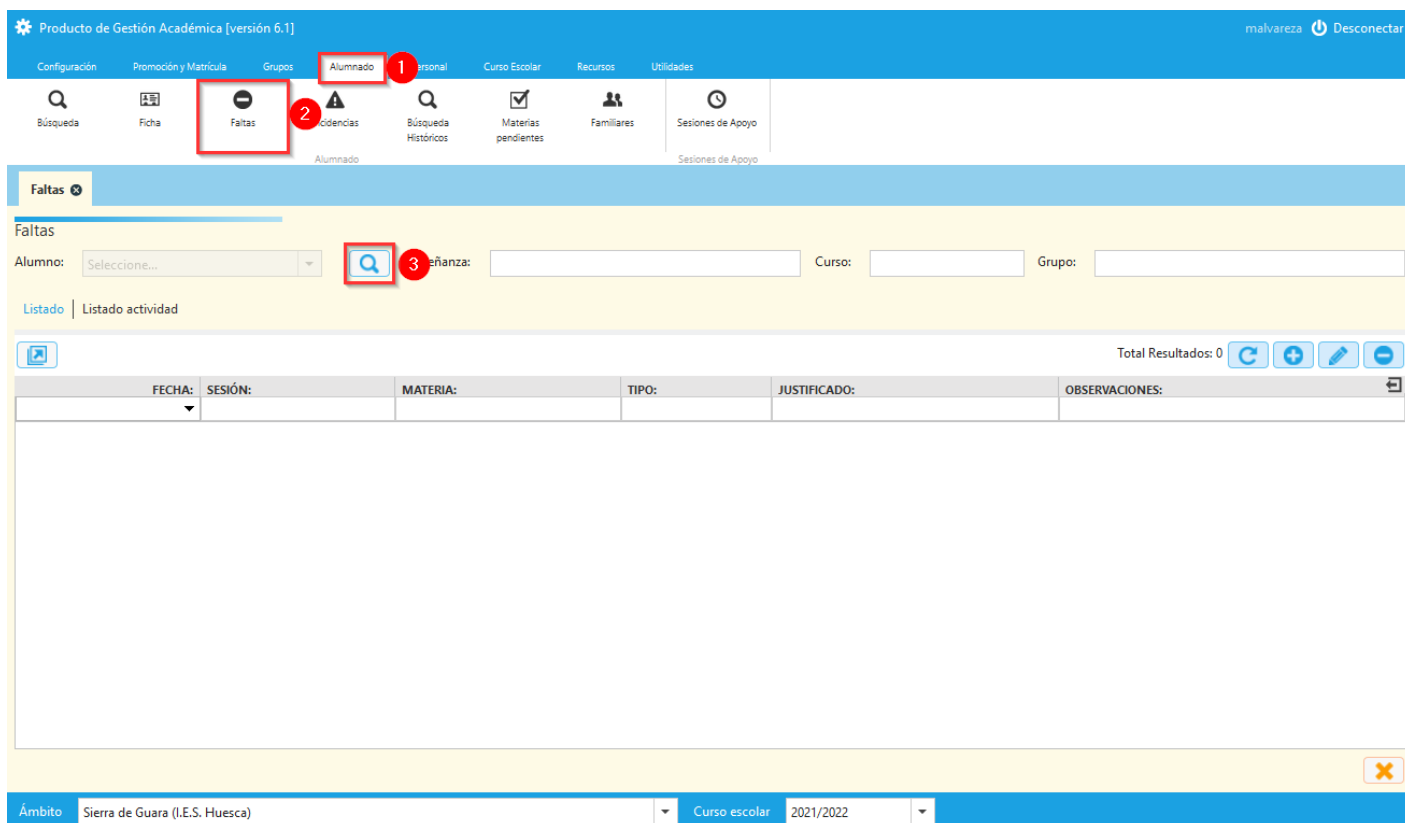

A continuación, procederemos a seleccionar al alumno/a del que queremos insertar las faltas.

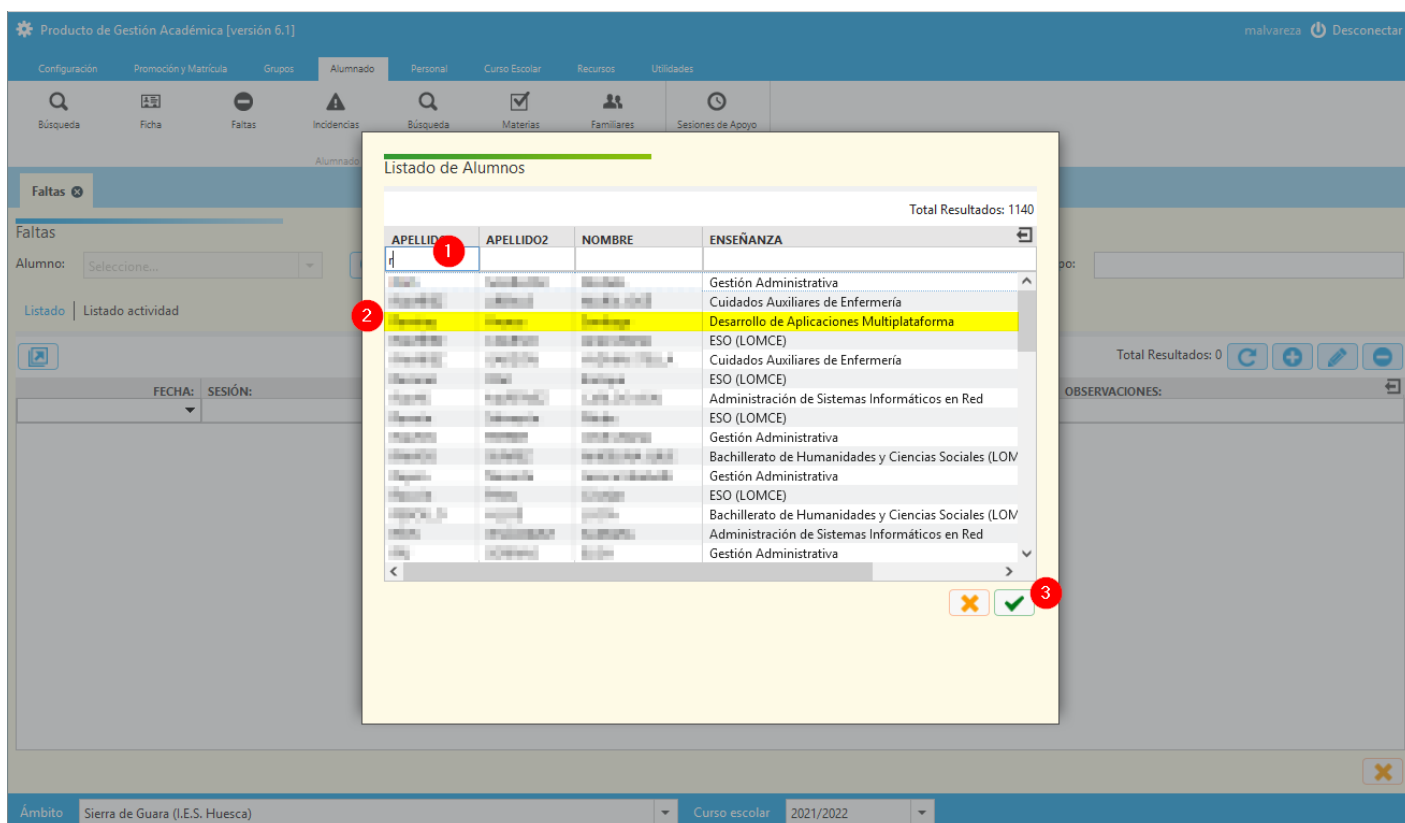

Finalmente, procederemos a añadir las faltas, tal y como se muestra en la imagen.

Faltas

Alumno: _____

Listado | Listado actividad

FECHA:

SESIÓN:

Fecha Fin

15/02/2022

17

Materia:

Seleccione...

Tipo:

Ausencia

Tipo notificación

Seleccione...

☐ Justificado:

☐ Notificada

☐ Susp. dcho. asistencia

Observaciones:

✗

✓

2

TUTOR

1. Principales informes como tutor

En esta sección, verás como puedes generar los informes como tutor del grupo. Ten en cuenta, que muchos de ellos directamente los puedes obtener como docente y por eso, se encuentran explicados en ese apartado.

Producto de Gestión Académica [versión 5.10] malvareza Desconectar

Configuración Promoción y Matrícula Grupos Alumnado Personal Curso Escolar Recursos Utilidades 1

Estadísticas Universidades Solicitud de Títulos Informes 2 Kronowin Peñalara

Exportación de Ficheros Utilidades Horarios

Informes

Informes

🔍 Buscador

Total Resultados: 52

GRUPO	NOMBRE	TIPOS DE ENSEÑANZA
Absentismo	ABSEN-Control Asistencia del alumnado por Profesor	
Absentismo	ABSEN-Menores de 16 con más de 24 faltas de Asistencia	
Absentismo	ABSEN-Parte de ausencias mensual por grupo	
Absentismo	ABSEN-Parte de Faltas de Asistencia por Grupo	
Absentismo	ABSEN-Parte de retrasos mensual por grupo	
Absentismo	ABSEN-Partes Faltas Asistencia Alumno 3	
Absentismo	ABSEN-Faltas de asistencia	
Alumnado	ALUM- Alumnos matricula parcial	
Alumnado	ALUM- Alumnos que han repetido en ESO o BACHILLERATO	
Alumnado	ALUM-Carnet identificativo de alumno en prácticas	
Alumnado	ALUM-Carnets Alumnado Por Grupo	
Alumnado	ALUM-Carnets Alumnado Por Mes	
Alumnado	ALUM-Horario de grupo	
Alumnado	ALUM-Incidencias	
Alumnado	ALUM-Incidencias - Resumen por periodo de tiempo y grupo	
Alumnado	ALUM-Informe por traslado del alumno durante un curso de Primaria (Anexo V)	
Alumnado	ALUM-Lista de Alumnos con direcciones y teléfonos	
Alumnado	ALUM-Listado de alumnos con foto	
Alumnado	ALUM-Listado de alumnos con matrícula	
Alumnado	ALUM-Listado de alumnos por grupo	
Alumnado	ALUM-Localidad de procedencia de los alumnos	
Alumnado	ALUM-Parte Incidencias 4	

Ámbito Sierra de Guara (I.E.S. Huesca) Curso escolar 2020/2021

Como tutor del Grupo, podrás obtener informes que pueden resultar muy útiles como

3.ABSEN-Partes Faltas Asistencia Alumno

4.ALUM-Parte Incidencias

5.EVAL-Boletín

Configuración Promoción y Matrícula Grupos Alumnado Personal Curso Escolar Recursos Utilidades

Estadísticas Universidades Solicitud de Títulos Informes Kronowin Peñalara

Exportación de Ficheros Utilidades Horarios

Informes

Informes

Buscador

GRUPO	NOMBRE
Absentismo	ABSEN-Control Asistencia del alumno
Absentismo	ABSEN-Menores de 16 con más de 2
Absentismo	ABSEN-Parte de ausencias mensual
Absentismo	ABSEN-Parte de Faltas de Asistencia
Absentismo	ABSEN-Parte de retrasos mensual por
Absentismo	ABSEN-Partes Faltas Asistencia Alumno
Absentismo	ABSEN-Faltas de asistencia
Alumnado	ALUM- Alumnos matrícula parcial
Alumnado	ALUM- Alumnos que han repetido e
Alumnado	ALUM-Carnet identificativo de alumn
Alumnado	ALUM-Carnets Alumnado Por Grupo
Alumnado	ALUM-Carnets Alumnado Por Mes
Alumnado	ALUM-Horario de grupo
Alumnado	ALUM-Incidencias
Alumnado	ALUM-Incidencias - Resumen por p
Alumnado	ALUM-Informe por traslado del alu
Alumnado	ALUM-Lista de Alumnos con direc
Alumnado	ALUM-Listado de alumnos con foto
Alumnado	ALUM-Listado de alumnos con matrícula
Alumnado	ALUM-Listado de alumnos por grupo
Alumnado	ALUM-Localidad de procedencia de los alumnos
Alumnado	ALUM-Parte Incidencias

ABSEN-Partes Faltas Asistencia Alumno * obligatorios

Parámetros

Curso escolar: 2020/2021 *

Centro: Sierra de Guara (I.E.S. Huesca) *

Tipo de enseñanza: Ciclos Formativos de Formación Profesional de Grad *

Curso: 2º *

Grupo desde: ISA2 *

Grupo hasta: ISA2 *

Alumno: Seleccione...

Fecha desde: 08/09/2020 *

Fecha hasta: 10/05/2021 *

✕ ✓

Total Resultados: 52

TIPOS DE ENSEÑANZA

En este diálogo es importante saber que es posible exportar el listado a otros formatos para su posterior utilización con otras herramientas, por ejemplo, Excel (.xls), Calc(.xls), Word(.rtf), Writer(.rtf)...

Listado				Ausencia / Retraso	Justificada	Observaciones
Nº Orden	Materia	Sesión	Fecha			
1	Implantación de aplicaciones web	12, 19:30 - 20:20	Lunes 14 SEPTIEMBRE	Ausencia	NO	
2	Implantación de aplicaciones web	13, 20:25 - 21:15	Lunes 14 SEPTIEMBRE	Ausencia	NO	
3	Administración de sistemas operativos	10, 17:20 - 18:10	Martes 06 OCTUBRE	Ausencia	NO	
4	Administración de sistemas operativos	11, 18:15 - 19:05	Martes 06 OCTUBRE	Ausencia	NO	
5	Implantación de aplicaciones web	8, 15:30 - 16:20	Viernes 16 OCTUBRE	Retraso	NO	
6	Administración de sistemas operativos	10, 17:20 - 18:10	Lunes 26 OCTUBRE	Ausencia	NO	
7	Administración de sistemas operativos	8, 15:30 - 16:20	Lunes 26 OCTUBRE	Ausencia	NO	
8	Administración de sistemas operativos	9, 16:25 - 17:15	Lunes 26 OCTUBRE	Ausencia	NO	
9	Implantación de aplicaciones web	12, 19:30 - 20:20	Lunes 09 NOVIEMBRE	Ausencia	NO	
10	Administración de sistemas operativos	10, 17:20 - 18:10	Martes 01 DICIEMBRE	Ausencia	NO	
11	Administración de sistemas operativos	11, 18:15 - 19:05	Martes 01 DICIEMBRE	Ausencia	NO	
12	Administración de sistemas operativos	10, 17:20 - 18:10	Lunes 21 DICIEMBRE	Ausencia	NO	
13	Implantación de aplicaciones web	12, 19:30 - 20:20	Lunes 21 DICIEMBRE	Ausencia	NO	
14	Implantación de aplicaciones web	13, 20:25 - 21:15	Lunes 21 DICIEMBRE	Ausencia	NO	
15	Administración de sistemas operativos	8, 15:30 - 16:20	Lunes 21 DICIEMBRE	Ausencia		
16	Administración de sistemas operativos	9, 16:25 - 17:15	Lunes 21 DICIEMBRE	Ausencia		
17	Implantación de aplicaciones web	8, 15:30 - 16:20	Viernes 08 ENERO	Ausencia		
18	Implantación de aplicaciones web	9, 16:25 - 17:15	Viernes 08 ENERO	Ausencia		
19	Implantación de aplicaciones web	10, 17:20 - 18:10	Viércoles 20 ENERO	Ausencia		
20	Administración de sistemas operativos	11, 18:15 - 19:05	Viércoles 20 ENERO	Ausencia		
21	Administración de sistemas operativos	10, 17:20 - 18:10	Lunes 01 FEBRERO	Ausencia		
22	Implantación de aplicaciones web	12, 19:30 - 20:20	Lunes 01 FEBRERO	Ausencia		
23	Implantación de aplicaciones web	13, 20:25 - 21:15	Lunes 01 FEBRERO	Ausencia		
24	Administración de sistemas operativos	8, 15:30 - 16:20	Lunes 01 FEBRERO	Ausencia		
25	Administración de sistemas operativos	9, 16:25 - 17:15	Lunes 01 FEBRERO	Ausencia		
26	Implantación de aplicaciones web	12, 19:30 - 20:20	Lunes 08 FEBRERO	Ausencia		

 PDF
 DOCX
 ODT
 XLS
 ODS
 RTF
 CSV
 XML

2

Cancelar

1

**FORMATO DIFERENTE PARA
 DESCARGA, SÍ LO NECESITAMOS**

PDF

Descargar

2. Introducir días consecutivos de faltas, pudiéndolas justificar de manera simultánea

Desde SIGAD Académica podemos insertar las faltas de varios días consecutivos y justificarlas en un sólo paso. Este proceso puede resultar muy útil para insertar y justificar faltas derivadas de Covid, por ejemplo. Primero hay que seleccionar la ficha Faltas del menú Alumnos.

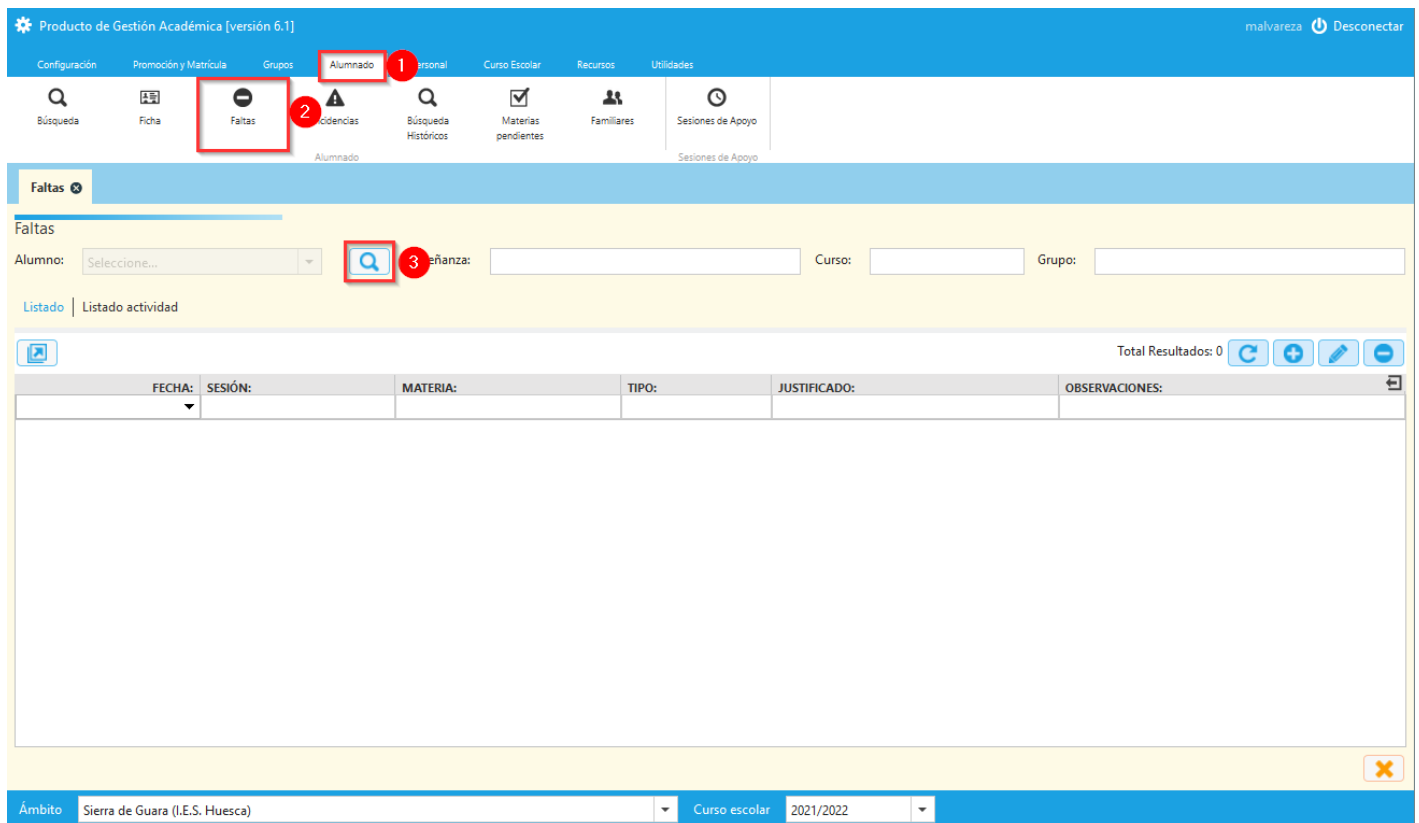

A continuación, procederemos a seleccionar al alumno/a del que queremos insertar las faltas.

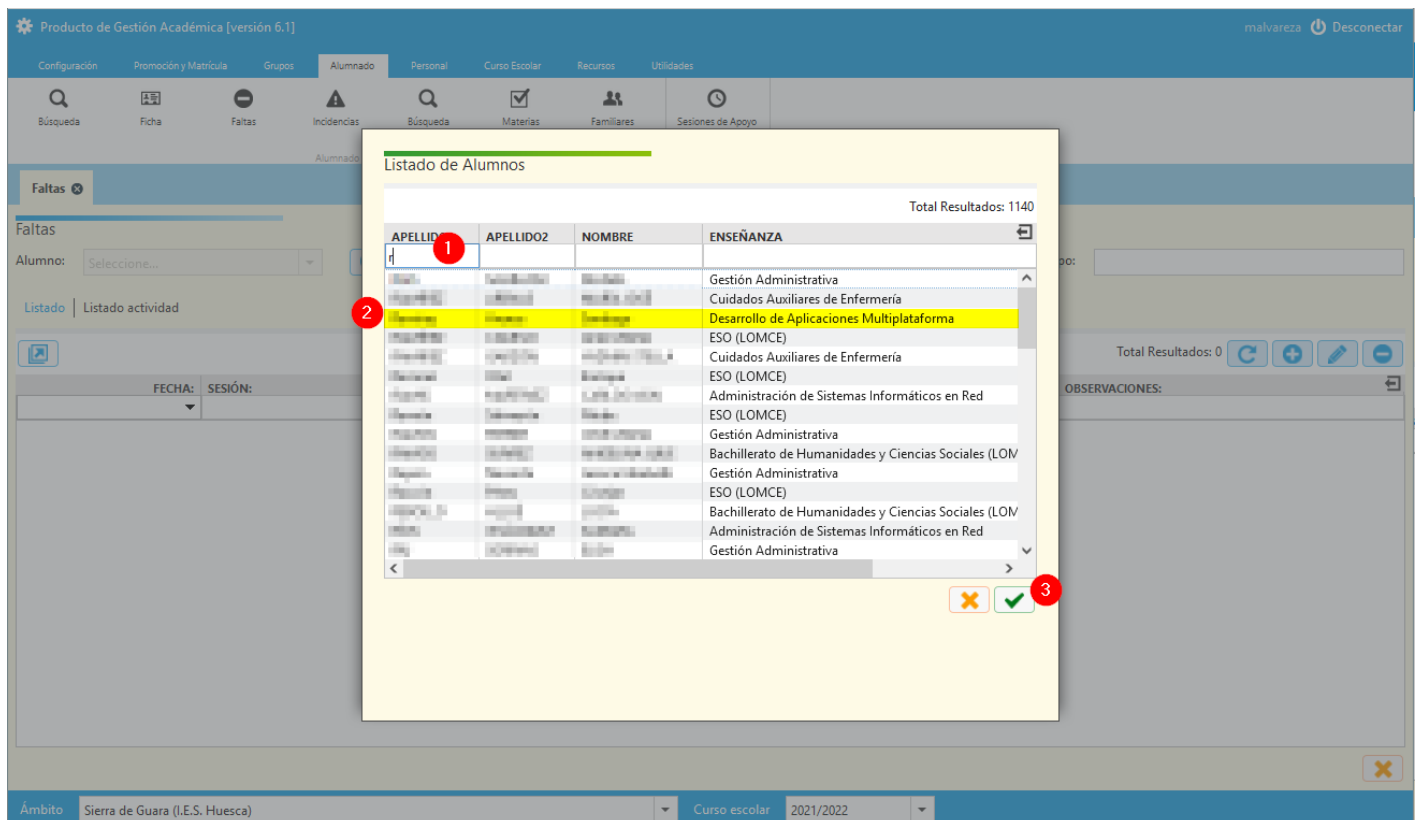

Finalmente, procederemos a añadir las faltas, tal y como se muestra en la imagen.

Alta falta

☒ Día completo

☐ Sesión:

Fecha Inicio

20/12/2021

Fecha Fin

04/02/2022

☒ Justificado:

☐ Notificada

☐ Susp. dcho. asistencia

Fecha:

Sesión para materia:

Seleccione...

Materia:

Seleccione...

Tipo:

Ausencia

Tipo notificación

Seleccione...

Observaciones:

3

Créditos

- SERVICIOS CENTRALES María Pilar Jiménez Calvo
- S.P. ZARAGOZA Antonio Marín García y Ramiro Adiego Sevilla
sigad.zaragoza@educa.aragon.es
- S.P. TERUEL Santiago Giménez Pérez sigad.teruel@educa.aragon.es
- S.P. HUESCA Miguel Álvarez Amada sigadhuesca@educa.aragon.es

Cualquier observación o detección de error en soporte.catedu.es

Los contenidos se distribuyen bajo licencia **Creative Commons** tipo **BY-NC-SA** excepto en los párrafos que se indique lo contrario.

CATEDU 
CENTRO ARAGONÉS de TECNOLOGÍAS para la EDUCACIÓN

