

# DOCENTE

## 1. Principales informes como docente

Como docente, podrás generar directamente información relativa a tus alumnos y posteriormente, te podrá servir para llevar un control impreso o digital de los mismos, para ello, podrás proceder como se indica en la capturas que verás a continuación.

Producto de Gestión Académica [versión 3.10] malvareza Desconectar

Configuración Promoción y Matrícula Grupos Alumnado Personal Curso Escolar Recursos Utilidades

Estadísticas Universidades Solicitud de Títulos Informes Kronowin Peñalara

Exportación de Ficheros Utilidades Horarios

Informes

Buscador

Total Resultados: 17

GRUPO	NOMBRE	TIPOS DE ENSEÑANZA
Absentismo	ARSEN-Control Asistencia del alumnado por Profesor	
Alumnado	ALUM-Horario de grupo	
Alumnado	ALUM-Lista de Alumnos con direcciones y teléfonos	
Alumnado	ALUM-Listado de alumnos con foto	
Alumnado	ALUM-Listado de alumnos por grupo	
Evaluación	EVAL-Acta Evaluación Ordinaria ESO (2013)-ANEXO IIA	
	Informe valorativo individual (COVID) ver datos aportados por profesor	
	OTRO-Listado de grupos por centro	
	OTRO-Listado de grupos por centro y sexo	
	OTRO-Listado de grupos/tutores/delegados del centro	
	OTRO-Listado Ocupación Aulas	
	OTRO-Pegatinas de Correspondencia 105x35	
	OTRO-Pegatinas del Alumnado 105x35	
	PROF - Listado de profesores con foto	
Profesorado	PROF-Cuaderno del profesor	
Profesorado	PROF-Horario de atención a familias por parte de los profesores del Grupo	
Profesorado	PROF-Listado de profesores con foto por grupo	

Ámbito Sierra de Guara (I.E.S. Huesca) Curso escolar 2020/2021

A continuación citamos algunos de los informes que te pueden resultar especialmente útiles.

- 3.ALUM-Horario de grupo
- 4.ALUM-Lista de Alumnos con direcciones y teléfonos
- 5.ALUM-Listado de alumnos con foto
- 6.ALUM-Listado de alumnos por grupo

**ALUM-Listado de alumnos por grupo**

**\* obligatorios**

**Parámetros**

Curso escolar: 2020/2021 \*

Centro: Sierra de Guara (I.E.S. Huesca) \*

Grupo desde: ISA2 \*

Grupo hasta: ISA2 \*

1

2

X ✓

En este diálogo es importante saber que es posible exportar el listado a otros formatos para su posterior utilización con otras herramientas, por ejemplo, Excel (.xls), Calc(.xls), Word(.rtf), Writer(.rtf)...

Previsualización Informe



IES SIERRA DE GUARA2020/2021

Grupo de Estudio: ISA2

Descripción: ADMINISTRACION DE SISTEMAS INFORMATICOS EN RED

Enseñanza: Administración de Sistemas Informáticos en Red

Curso: 2º

Vespertino

Tutor: [REDACTED]

Nº	Apellidos	Nombre	Fecha Nacim.	Expediente	Repite	Matricula
1	[REDACTED]	[REDACTED]	[REDACTED]	[REDACTED]		
2	[REDACTED]	[REDACTED]	[REDACTED]	[REDACTED]	S	
3	[REDACTED]	[REDACTED]	[REDACTED]	[REDACTED]	S	
4	[REDACTED]	[REDACTED]	[REDACTED]	[REDACTED]		
5	[REDACTED]	[REDACTED]	[REDACTED]	[REDACTED]		
6	[REDACTED]	[REDACTED]	[REDACTED]	[REDACTED]	S	
7	[REDACTED]	[REDACTED]	[REDACTED]	[REDACTED]	S	
8	[REDACTED]	[REDACTED]	[REDACTED]	[REDACTED]	S	
9	[REDACTED]	[REDACTED]	[REDACTED]	[REDACTED]		
10	[REDACTED]	[REDACTED]	[REDACTED]	[REDACTED]	S	
11	[REDACTED]	[REDACTED]	[REDACTED]	[REDACTED]	S	
12	[REDACTED]	[REDACTED]	[REDACTED]	[REDACTED]	S	
13	[REDACTED]	[REDACTED]	[REDACTED]	[REDACTED]		
14	[REDACTED]	[REDACTED]	[REDACTED]	[REDACTED]		
15	[REDACTED]	[REDACTED]	[REDACTED]	[REDACTED]		
16	[REDACTED]	[REDACTED]	[REDACTED]	[REDACTED]		
17	[REDACTED]	[REDACTED]	[REDACTED]	[REDACTED]		
18	[REDACTED]	[REDACTED]	[REDACTED]	[REDACTED]		
19	[REDACTED]	[REDACTED]	[REDACTED]	[REDACTED]		
20	[REDACTED]	[REDACTED]	[REDACTED]	[REDACTED]		

PDF

DOCX

ODT

XLS

ODS

RTF

CSV

XML

PDF

1

FORMATO DIFERENTE PARA DESCARGA, SÍ LO NECESITAMOS

2

Descargar

Cancelar

## 2. Introducir días consecutivos de faltas, pudiéndolas justificar de manera simultánea

Desde SIGAD Académica si impartimos una materia y no somos tutores, cuando insertamos las faltas como se ve en las imágenes, indicando un día inicial y otro final, se pueden marcar sólo nuestras sesiones, a pesar de estar marcado día completo.

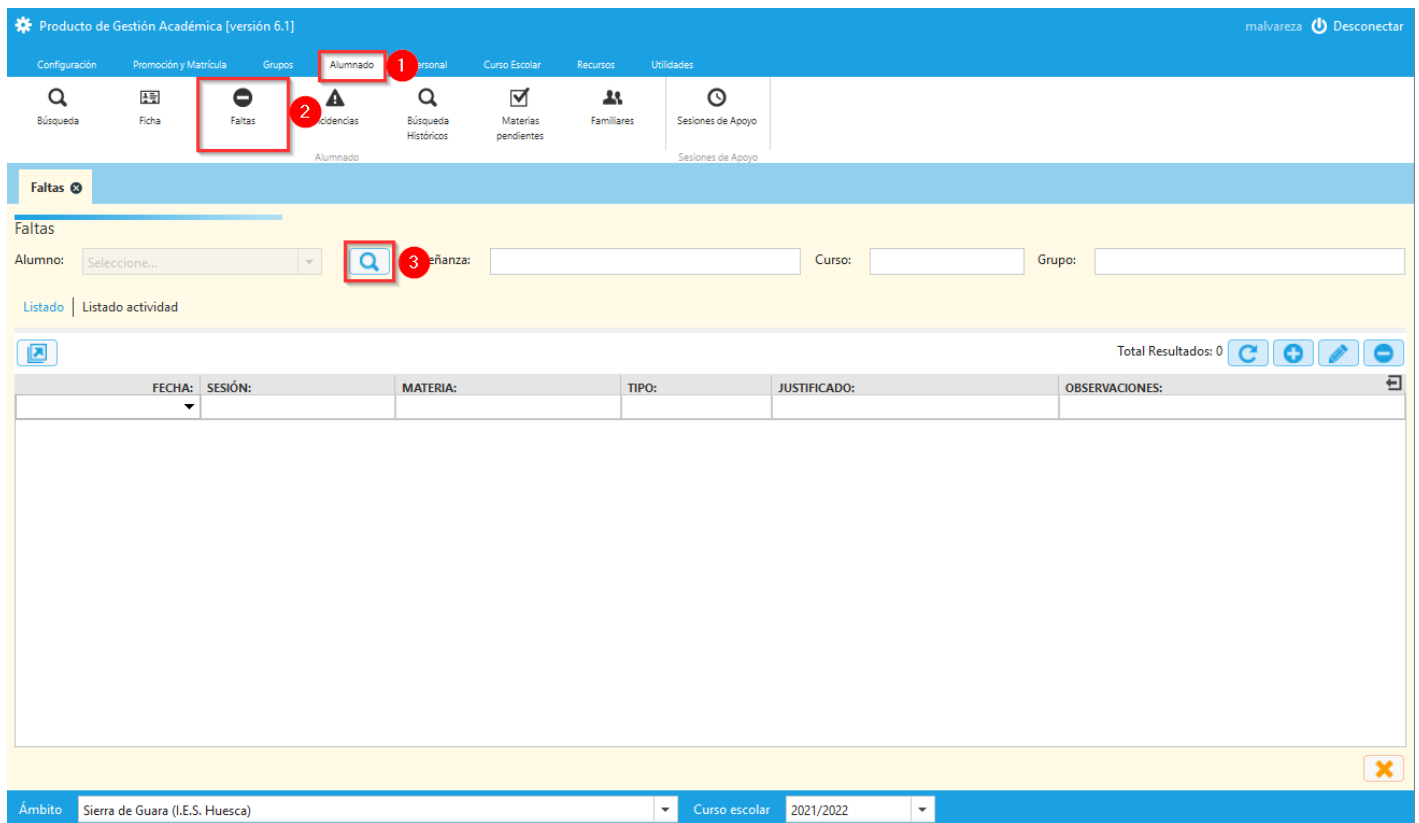

A continuación, procederemos a seleccionar al alumno/a del que queremos insertar las faltas.

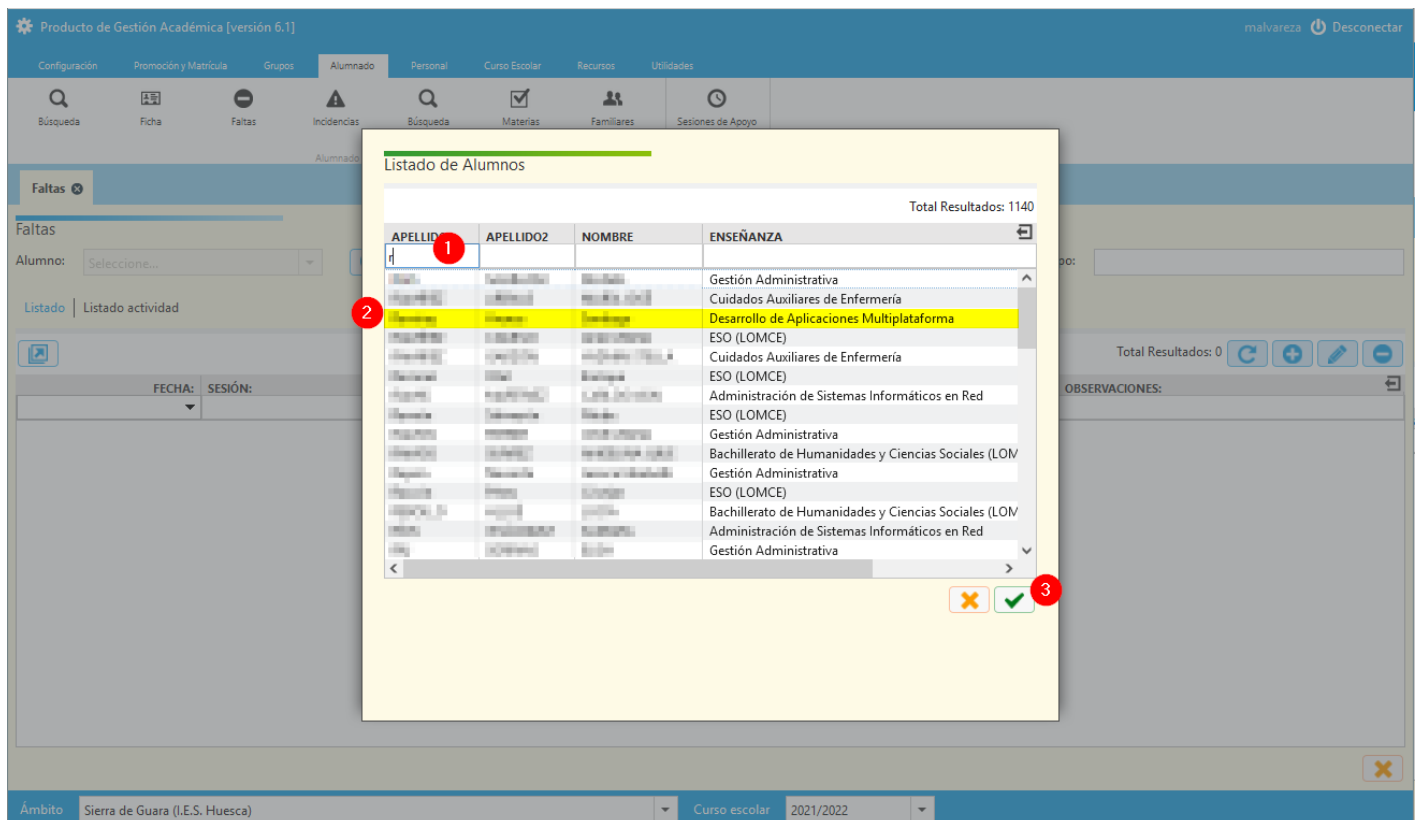

Finalmente, procederemos a añadir las faltas, tal y como se muestra en la imagen.

Producto de Gestión Académica [versión 6.1] malvareza Desconectar

Configuración Promoción y Matriculación Grupos **Alumnado** Personal Curso Escolar Recursos Utilidades

Búsqueda Ficha Faltas Incidencias Búsqueda Históricas Materias pendientes Familiares Sesiones de Apoyo

Faltas **Faltas** - Alumno: [Nombre]

Faltas

Alumno: [Nombre]

Listado | Listado actividad

FECHA:	SESIÓN:
17/09/2021	1 08:30-09:25
20/09/2021	6 13:40-14:30
24/09/2021	2 09:25-10:20
24/09/2021	3 10:45-11:40
24/09/2021	5 12:45-13:40
28/09/2021	1 08:30-09:25
28/09/2021	2 09:25-10:20
28/09/2021	4 11:40-12:30
28/09/2021	5 12:45-13:40
13/10/2021	1 08:30-09:25
15/10/2021	1 08:30-09:25
18/10/2021	1 08:30-09:25
18/10/2021	2 09:25-10:20
18/10/2021	3 10:45-11:40
18/10/2021	5 12:45-13:40
20/10/2021	1 08:30-09:25
22/10/2021	1 08:30-09:25
25/10/2021	1 08:30-09:25
03/11/2021	1 08:30-09:25

**Alta falta**

Día completo ☒ Día completo  
☐ Sesión:

Fecha Inicio

Fecha Fin

☐ Justificado:

☐ Notificada

☐ Susp. dcho. asistencia

Observaciones:

Fecha:

Sesión-hora-materia

Materia:

Tipo:

Tipo notificación

Observaciones:

Ámbito Lucas Mallada (I.E.S. Huesca) Curso escolar 2021/2022

Revision #3

Created 29 March 2022 10:35:36 by Equipo CATEDU

Updated 29 March 2022 10:46:11 by Equipo CATEDU